



粕屋町どんたく隊 (関連記事は4ページに掲載しています)



広報

6

かすや

2009

月号

JUN. No.582

再生紙を使用しています

<http://www.town.kasuya.fukuoka.jp/>

新しい議会議員

(敬称略)

氏名	年齢	党派	当選回数	得票総数
山脇 秀隆	53	公明党	3	1,368
因 辰美	53	無所属	2	1,356
浦元 甫	66	公明党	5	1,213
川口 學	69	日本共産党	10	1,184
進藤 啓一	64	無所属	2	1,033
長 義晴	65	無所属	初	979
小池 弘基	56	無所属	初	946
安河内 利明	68	無所属	7	928
田川 正治	62	日本共産党	初	890
安川 俊彦	71	無所属	3	872
伊藤 正	66	無所属	2	843
八尋 源治	62	無所属	3	732
本田 芳枝	60	無所属	2	670
澁田 順二	68	無所属	3	619
向野 正幸	70	無所属	4	598
久我 純治	63	無所属	2	542
福永 善之	36	無所属	初	455

(年齢等は4月19日現在)

任期満了に伴う粕屋町議会議員一般選挙が4月19日に行われ、即日開票の結果、新しい町議会議員17人が誕生しました。

新しいまちづくりを目指すため
私たちは粕屋町民から託されました。

●行政区別投票率

単位：％ ()内は前回投票率

行政区	投票率			行政区	投票率			行政区	投票率			行政区	投票率		
	男	女	計		男	女	計		男	女	計		男	女	計
大隈	52.43 (58.53)	58.33 (63.12)	55.43 (60.87)	内橋一	43.62 (45.07)	54.97 (55.34)	48.89 (49.92)	酒 殿	56.59 (63.52)	59.80 (66.73)	58.26 (65.22)	原 町	50.28 (53.91)	57.10 (63.81)	53.70 (58.75)
上大隈	48.62 (49.17)	55.10 (59.38)	51.95 (54.20)	内橋二	40.48 (47.14)	48.21 (56.90)	44.36 (51.98)	甲仲原	52.30 (55.75)	61.36 (64.62)	56.92 (60.32)	阿 恵	44.39 (46.34)	56.13 (54.47)	50.24 (50.39)
江 辻	64.3 (64.04)	67.47 (71.78)	65.96 (68.01)	内橋三	39.95 (50.37)	51.79 (59.34)	45.75 (54.59)	駕輿丁	60.53 (63.95)	66.42 (69.65)	63.48 (66.80)	柚 須	36.18 (39.96)	43.80 (49.28)	39.96 (44.66)
戸 原	48.17 (59.05)	61.12 (70.21)	54.67 (64.76)	朝 日	39.68 (37.40)	49.79 (53.15)	44.63 (44.87)	花ヶ浦	46.06 (52.86)	50.11 (59.42)	48.14 (56.24)				
長者原上	43.04 (57.08)	47.81 (64.72)	45.52 (61.05)	長 戸	45.56 (57.79)	49.80 (65.91)	47.80 (62.01)	乙仲原東	42.96 (54.22)	50.50 (65.50)	46.80 (59.92)				
長者原中	49.93 (55.24)	53.39 (61.63)	51.77 (58.57)	多の津	28.38 (22.56)	47.50 (36.36)	35.09 (28.05)	乙仲原西	40.34 (41.85)	43.74 (50.45)	42.01 (46.02)				
長者原下	51.87 (54.04)	56.43 (59.42)	54.27 (56.83)	サンライフ	54.23 (55.71)	61.94 (64.59)	58.48 (60.50)	若 宮	45.89 (53.45)	53.24 (61.90)	49.79 (57.92)	計	46.78 (52.32)	53.81 (61.01)	50.36 (56.72)



鶴寿のお祝い 花ヶ浦区の 松尾平三さん

百歳

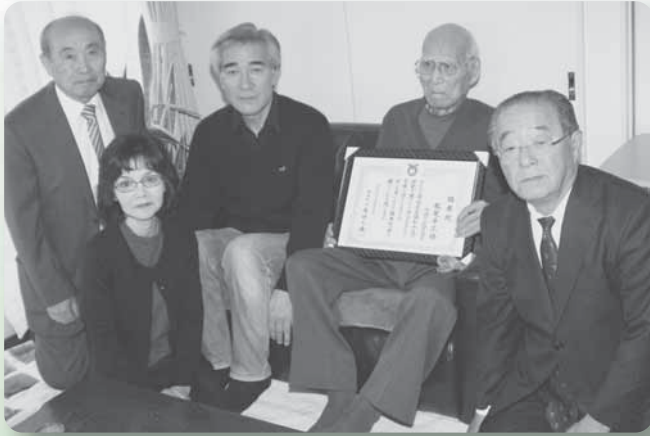

4月9日(木)、花ヶ浦区の松尾さんが百歳の誕生日を迎えられました。
松尾さんは、家族といっしょにご自宅で元気に暮らしてあります。
100歳のご長寿をお祝いして、篠崎町長並びに西村社会福祉協議会会長がご自宅に伺い、「いつまでも、お元気で長生きされますように」とお祝いの言葉をかけてあげました。

博多どんたく・港まつり」に 「粕屋町どんたく隊」出場



5月3日(日・祝)と5月4日(月・祝)の2日間、「博多どんたく・港まつり」が開催され、今年も「粕屋町どんたく隊」がパレードに参加いたしました。
3日は、好天に恵まれましたが、4日は、小雨で少し肌寒い中、総勢約300名の「粕屋町どんたく隊」は、沿道を埋め尽くした観客に見守られながら約1.3kmを、呉服町(交差点)



から天神(交差点)までの明治通りを、新しい粕屋の総踊り曲「一心一徳」をリズムに合わせて踊りながら練り歩きました。また、今年も、篠崎町長・渡辺副町長にもパレードに参加していただきました。
参加された皆さん、ほんとうにお疲れさまでした。

大川小学校の児童が 人権の花 「ひまわりの種」を まきました



4月23日(木)、福岡県が「人権の花」として指定している「ひまわり」の種を、大川小学校3年生(89名)が粕屋町の人権擁護委員の方々といっしょにポットにまきました。

子どもたちも「ひまわり」のように育っていくようにと願ったものです。また、「ひまわり」の花ことは献身であり、この献身は、他人を思いやる心・共同作業のたいせつさを学んでほしいとの説明が人権擁護委員さんからありました。
その後、児童一人一人がポットに種をまきました。
作業終了後、児童たちは、「みんなで協力して大きな花を咲かせ、来年のために多くの種を取れるように育てていきます。」と話していました。



花ヶ浦西の民生委員児童委員に 赤松登美子さん

前民生委員児童委員の柴田正之さんが退任され、新しく花ヶ浦区の赤松登美子さんが、四月一日付で厚生労働大臣及び福岡県知事より委嘱されました。

民生委員児童委員さんは、常に住民の立場に立って地域福祉の相談や支援活動を行ってくださる方です。お気軽にご相談ください。

おめでとう

つどいの広場のお友達

1,000組達成



4月9日(木)、つどいの広場の利用登録者が1,000組を達成しました。そのお友達は花ヶ浦在住の原田紗世さんと琴音ちゃん(3か月)の親子です。「広報を見て、つどいの広場

に遊びに来ました。『1,000組目のお友達です。おめでとう』とお祝いしていただき、びっくりしましたが、とても嬉しかったです。広島から主人の転勤で粕屋町に来たばかりで、何もわからず不安で一杯でした。琴音は、心の優しい子どもに育ってくれることを願っています。』と原田さんは話してくださいました。

つどいの広場に遊びに来ていたお母さんやお友達といっしょにお祝いすると、初めて来られたお母さん方も皆すぐに打ち解け合って、会話が弾んでいました。

つどいの広場も開設して、まもなく4年目を迎えるようになっています。鶴舞丁公民館のホールは、まるで我が家のように、お

粕屋町立図書館 開館10周年

大型タペストリー

壁掛け を製作



友達が手作りがん具や絵本を広げ、楽しそうに遊んでいます。新しい仲間を囲んで元気に走りまわる子どもたちの姿を目にすると、スタッフやボランティアさんの努力や、地域の皆さまの協力を支えられて、今日を迎えられたことに、深く感謝いたします。

※つどいの広場は、乳幼児(0歳~3歳)とそのご家族で気軽に語り合い、遊びを通して交流を深める場です。つどいの広場では、子どもたちといっしょに遊んでくださるボランティアさんを募集しています。

●問い合わせ

粕屋町子育て支援課(健康センター内) ☎(938)2311内線521・522

粕屋町立図書館(粕屋フォーラム)は、平成12年4月に開館して今年度10周年を迎えました。

図書館では、平成15年度より毎年ボランティアグループ「おひさまの会」のご尽力により「針体験」を実施しています。今春は「粕屋町の四季折々の花と子ども笑顔」をテーマにした大型タペストリー(壁掛け)を製作することを計画し、4月24日(金)から26日(日)までの来館者の方々に、「針」協力していただきました。もうすぐ出来上がる予定です。完成後は、図書館児童コーナーの壁面に飾りますので、ぜひ鑑賞におこしください。

なお、原画イラストは江川区在住の山野真悟氏に作成していただきました。



また、4月26日(日)に、児童文学作家の宮川ひろ氏の講演会「宮川ひろ おはなしと語り」開催に育てられて」を開催いたしました。宮川先生の、さまざまな体験を交えた作品作りや、方言を使った心に染み入る「語り」で70名余りの聴衆みんなが魅了されました。

宮川ひろ おはなしと語り
育てられて



「ねんきん定期便」のお知らせ

年 金

コ ー ナ ー

現役加入者の皆さまに 4月から「ねんきん定期便」を 誕生月にお送りいたしております。



Q

「ねんきん定期便」とは何ですか？



A 年金記録を定期的に確認できるよう、国民年金・厚生年金の現役加入者の方にお送りするものです。4月から、2色の封筒により、それぞれ次の方の誕生月にお送りしております。

●オレンジ色の封筒

年金記録に「もれ」や「誤り」のある可能性の高い方

●水色の封筒

それ以外の方

必ずご確認をお願いします。回答の方法など詳しくは、同封の説明書をご覧ください。



(オレンジ色)



(水色)

これまで

「ねんきん特別便」

年金記録の確認・訂正のためすべての現役加入者・年金受給者の方にお送りしました(平成19年12月から平成20年10月まで)。

未回答の方は、ご回答をお願いいたします。

21年4月

これから

現役加入者の方

「ねんきん定期便」

保険料の納付実績や年金額の見込みなどを年に一度ご確認いただくため誕生月にお送りします。



年金受給者の方

- 「ねんきん特別便」による年金記録の確認・訂正を引き続き進めます。また、年金記録が訂正されてから正しい年金をお支払いするまでの期間の短縮に努めます。
- インターネットでの年金記録照会をご利用いただけるようになります。
- 厚生年金受給者の方への「標準報酬のお知らせ」の送付を、本年中に開始する予定です。

お問い合わせは 『ねんきん定期便専用ダイヤル』

 0570-058-555

※IP電話、PHSからは「03-6700-1144」にお電話ください。

※3月31日までは「ねんきん特別便専用ダイヤル」としてご案内しておりました。

●受付時間 月～金曜日 午前9時～午後8時まで 第2土曜日のみ 午前9時～午後5時まで

柏屋町生涯学習研修会
へのご案内

皆さんの日々の暮らしを満足

させ、人生をよりいっそう豊か

にしてくれるのが生涯学習です。

その学習を通じて、地域の結び

つきを強め、さらには「人づく

り」・「明るく住みよい町づく

り」を目指して、生涯学習研修

会を開催いたします。

●日時 6月14日(日)

午前9時30分受付開始

午前10時～正午(予定)

●場所 サンレイクかすや

(多目的ホール)

●内容

①平成21年度社会教育計画書の

説明

②講演

講師 ㈱イクダオフィス・ピオ

(東筑紫短期大学客員教授)

代表取締役 池田 茂樹氏

演題 「町づくりは人づくり」

～透明なる存在からの脱却～

●問い合わせ

柏屋町教育委員会社会教育課

☎(0570)1410



(3)部分開示と非開示理由の状況

部分開示と非開示の決定状況について、部分開示の個人情報に該当するものが9件、非開示の不存在に該当するものが3件となっています。(表5)

表5 非開示事由の事由別適用件数

粕屋町情報公開条例(平成14年粕屋町条例第1号)第8条第1項各号	
号	項 目
1号	法令の規定により開示することができないとされている情報については、該当ありません。
2号 又は 7号	個人に関する情報(特定の個人が識別され、又は識別されうるもの。)の内、就労等に係る情報は7件となっています。
3号	法人その他の団体に関する情報又は個人の事業に関する情報については、1件です。
4号	町の機関等の意思形成の過程に関する情報については、1件です。
5号 又は 6号	町又は国等の機関である行政上の取締り、監督、立入検査、試験、人事、入札、交渉、争訟、許認可等に関する情報又は協議、依頼等に関連した情報については、該当ありません

(4)公文書の開示請求に係る写しの交付枚数及び金額

写しの交付の内訳としては、50枚、500円となっています。

表6 公文書の開示請求に係る写しの交付枚数及び金額 (単位:枚、円)

区 分	単価	枚 数	金 額
白黒	10	50	500
カラー			
録音カセットテープ			
ビデオカセットテープ			
フロッピーディスク			
CD-R			
マイクロフィルム			
その他			
合 計		50	500

第2 不服申立ての状況

平成20年度は、行政不服審査法に基づく不服申立てがありませんでした。

第3 苦情申出の状況

平成20年度は、苦情申出がありませんでした。

第4 粕屋町情報公開審査会及び粕屋町個人情報保護審査会

粕屋町情報公開審査会及び粕屋町個人情報保護審査会は、実施機関からの諮問事項の調査、答申、建議等を行うため、条例及び規則の規定に基づき町長の附属機関として、その都度設置されます。

(1)開催状況

平成20年度の審査会は開催していません。

(2)粕屋町情報公開審査会委員及び粕屋町個人情報保護審査会委員

粕屋町情報公開審査会委員及び粕屋町個人情報保護審査会委員は、現在3名(元高校校長・大学教授・弁護士)で組織され、委員の任期は2年(H22.6.30まで)となっています。

粕屋町の情報公開制度・個人情報保護制度について、 平成20年度の開示請求及び処理状況等を公表します。

粕屋町の情報公開・個人情報保護(平成20年度運用状況報告書)

第1 公文書の開示の状況

(1)開示請求の状況

平成20年度の公文書の開示請求件数は25件です。(表1)

表1 開示請求件数(平成16年度～平成20年度)

	平成20年度	平成19年度	平成18年度	平成17年度	平成16年度
開 示 請 求 件 数	25	35	5	9	5

平成20年度の開示請求者別に見ますと、町内に住所を有する個人が16件、町外の法人・個人その他の団体が9件となっています。(表2)

表2 開示請求者別内訳

開示請求者の区分	件 数
町の区域内に住所を有する個人	16
町の区域内に事務所を有する法人その他の団体	0
町の区域外に住所を有する個人	5
町の区域外に事務所を有する法人その他の団体	4
合 計	25

また、この25件の請求内容については、複数課にまたがる開示請求の場合もあり、該当する実施機関別に見ますと、町長30件、議会0件、教育委員会12件、選挙管理委員会0件、監査委員0件、農業委員会0件、固定資産評価審査委員会0件、土地開発公社0件となっています。(表3)

表3 実施機関別開示請求状況(1件が複数にまたがっている場合があるので、表1、表2とは必ずしも合致しません。)

実施機関	請求件数	開示請求の主な内容
町	会 計 課	1 損害保険契約証券
	総 務 課	3 損害保険契約証券、職員の懲戒処分等の文書、町政の概要等の文書
	財 政 課	3 損害保険契約証券
	企 画 課	0
	税 務 課	1 町税に関する件数等
	住 民 福 祉 課	11 損害保険契約証券、住民票発行状況、同和・障がい・生保等状況、住居表示関係、身体障害者手帳等
	国 保 健 康 課	2 検査記録等、損害保険契約証券
	子 育 て 支 援 課	1 損害保険契約証券
	介 護 支 援 課	1 損害保険契約証券
	環 境 課	1 損害保険契約証券
	都 市 整 備 課	2 損害保険契約証券、開発指導要綱、都市計画マスタープラン
	地 域 振 興 課	2 損害保険契約証券、観光・産業関係資料
	上 下 水 道 課	2 損害保険契約証券、下水道工事関係文書
議 会 事 務 局	0	
教育委員会	社 会 教 育 課	1 損害保険契約証券
	学 校 教 育 課	11 損害保険契約証券、業務契約文書、就学指導文書、検査結果文書
	給食センター	0
	選 挙 管 理 委 員 会	0
	監 査 委 員	0
	農 業 委 員 会	0
	固 定 資 産 評 価 審 査 委 員 会	0
	土 地 開 発 公 社	0
	合 計	42

(2)開示請求に対する決定の状況

開示請求25件のうち、実施機関が開示決定等を行った件数は、取下げ及び却下の件数0件を除いた25件です。また、実質開示率は不存在を理由とする非開示3件を除き88パーセントとなります。(表4)

表4 実施機関別開示決定状況(表3の内訳)

実施機関	請 求 件 数	決定等の状況					却 下	取 下 げ
		開 示	部 分 開 示	非 開 示 不存在				
町	会 計 課	1	1					
	総 務 課	3	3					
	財 政 課	3	2	1				
	企 画 課	0						
	税 務 課	1	1					
	住 民 福 祉 課	11	8		3	3		
	国 保 健 康 課	2	2					
	子 育 て 支 援 課	1	1					
	介 護 支 援 課	1	1					
	環 境 課	1	1					
	都 市 整 備 課	2	2					
	地 域 振 興 課	2	2					
	上 下 水 道 課	2	2					
議 会 事 務 局	0							
教育委員会	社 会 教 育 課	1	1					
	学 校 教 育 課	11	3	8				
	給食センター	0						
	選 挙 管 理 委 員 会	0						
	監 査 委 員	0						
	農 業 委 員 会	0						
	固 定 資 産 評 価 審 査 委 員 会	0						
	土 地 開 発 公 社	0						
	合 計	42	30	9	3	3	0	0

健康かすや21通信



町内のウォーキングコースのパンフレットができました。4コースと、駕与丁公園の案内を載せています。地図を見ながら粕屋町内をウォーキングしてみませんか。ご希望の方は健康センターまで。



健康かすや21運動目標 週1回以上運動している人を増やす

●問い合わせ 粕屋町国保健康課（健康センター内）健康かすや運動チーム
☎(938) 2311 内線525

国保特定健診の6月以降の申し込みを受け付ます。

- 対象 粕屋町国民健康保険加入の40歳～74歳
- 電話予約受付期間 6月15日（月）～6月26日（金）
平日 午前9時～午後5時
- 健診予約ダイヤル ☎(938) 2421
- 健診日 6月29日（月）・30日（火）
7月1日（水）・13日（月）・14日（火）・15日（水）
9月13日（日）・14日（月）

* 受付期間を過ぎましたら、健康センターで予約・予約変更の受付を行います。皆さまのお申し込みお待ちしております。

●問い合わせ 粕屋町国保健康課健康推進係（健康センター内）
☎(938) 2311 内線525・526

国保特定健診の
申し込みは
お済みですか

児童手当受給者の皆さんへ

今月は、児童手当の6月期（2月分～5月分）支払月です。支払日は6月10日（水）で、受給者への支払は個人口座振り込みで行います。なお、支払通知書は、粕屋町児童手当支払規則により、省略させていただきます。

※「サラリーマンなど（厚生年金などに加入している人）の方が会社を辞めて一日でも社会保険の資格がなくなれば届け出が必要ですよ。」

今月は、児童手当の現況届の提出月です

児童手当の現況届は、受給者の前年の所得の状況と6月1日現在の養育の状況などを毎年確認するための届けです。なお、平成21年1月1日現在粕屋町外に居住されていた受給者は、当時居住されていた市区町村が発行する平成21年度児童手当所得証明書が必要ですので準備をお願いします。

す。また、学校その他の理由で別居している児童を養育されている方は、別居先の児童の世帯全員の住民票（住民票謄本）及び、別居監護申立書（用紙は役場に用意しています。）が必要です。

受付は、6月30日（火）までで、粕屋町国保健康課年金係児童手当担当に提出又は、郵送してください。（一部、郵送受付できない方もありますので書類での確認をお願いします。）提出の際は印鑑を持参してください。

もし、この届けを提出されないと、受給資格があっても6月分以降の児童手当の支払を受けることができなくなりますので、必ず提出してください。

なお、その年の6月以降受給資格がなくなると思われる場合であっても同様です。

●問い合わせ 粕屋町国保健康課年金係児童手当担当
☎(938) 2311 内線443・444

環境ア・ラ・カルト

光化学オキシダント(光化学スモッグ)にご注意ください。

平成21年度も光化学オキシダントの濃度が上昇する傾向があります。

光化学オキシダントとは。

工場の煙や自動車の排出ガスなどに含まれる窒素酸化物や炭化水素などが、太陽の紫外線により化学反応を起こし、光化学オキシダントという有害な物質が生成されます。この物質によるスモッグを「光化学スモッグ」といい、ある濃度以上になると動植物に対し悪い影響が出たりすることがあります。



人体への影響はあるのか。

人によっては、目や喉が痛むなど健康被害が出ることがあります。

注意報等発令時には、どうしたらいいのか。

外出は控え、屋外での作業や運動はやめて家の中に入りましょう。また、車の運転は、控えるようにご協力ください。

今後は、テレビやラジオ、町からの光化学オキシダント情報にご注意ください。

健康被害が出たらどうしたらよいか。

洗顔、洗眼、うがいなどを十分に行いましょう。それでも症状が回復しない時は、医師の診察を受けてください。また、粕屋町環境課(☎938-2311内線492・493)や粕屋保健福祉環境事務所(☎939-1695)へ連絡をお願いします。

粕屋町のごみ量と流れ(平成20年4月～平成21年3月)

(単位:t)

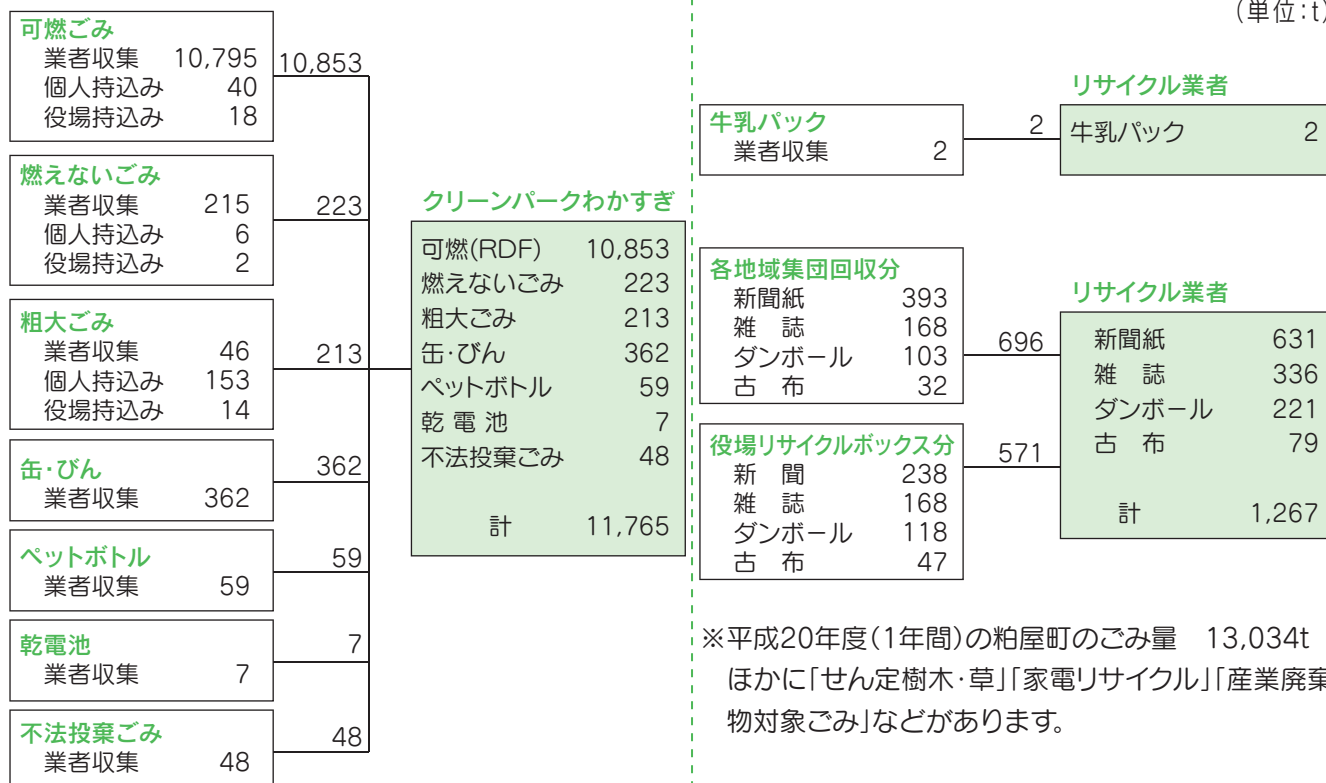

※平成20年度(1年間)の粕屋町のごみ量 13,034t
 (ほかに「せん定樹木・草」「家電リサイクル」「産業廃棄物対象ごみ」などがあります。)

《みんなで創ろう ゆとりいきいきふれあいかさや》

～健やかな育ちのために～

青少年の健全な育成については、子どもを取り巻く環境である家庭・学校・地域のそれぞれの養育役割がきちんと果たされている必要があります。となると、家庭や地域の

ほかに、さまざまな分野のボランティア活動を通して自己実現を図っている方もたくさんおられます。

主役である町民の皆さん一人一人が意図的にかすやの子どもたちにかかわろうとしない限り、事態の好転は起こりません。みんなで育てれば親も子どもも楽になるのに、一人で背負うから大変なのです。迷う必要はなく、みんなで助け合えば、それが子どもにとっては最も良い養育になるはずです。

成人教育については、自分をよりよく生かすために必要だと思われることを、皆さんが求めてくださればいいのです。現在提供されている学習機会に自分の求めるものがないと諦めてしまうのではなく、これをして欲しいと手を挙げてください。生涯学習とは誰かが決めてくれるものではなくて、自ら学ぼうというものだからです。

～温故知新～

故きを温めて新しいことを知れば、人の先生になれるという論語にある言葉です。知恵を学び今に生かすことができれば、人に教えることができます。人から人へつながってこそ生涯学習が粕屋町をいきいきとしてくれます。

～ゆとりよく生きるために～

粕屋町には、町民の皆さんが自主的に組織し、活発な活動を展開している社会教育関係団体などがあります。老人クラブ、体育協会、文化協会、婦人会、青年団、空と海の会、PTA、子ども育成会などです。その

【社会教育委員の会】

育てよう 子どもの手による子ども会

平成20年度第4回リーダー研修会を開催

21年度に向けた、小学生高学年を対象にした「子ども会リーダー研修会」・「育成会長・子ども会指導者研修会」を3月22日(日)に海の中道青少年海の家で行いました。総勢約120名の参加があり、午前中はジュニアリーダー「WAKABA」の指導でレクリエーションを、午後は小学生と指導者に別れ、小学生は「子ども会の活動について」、指導者は「育成会の現状について」それぞれ話し合いを行い、平成21年度に向けた有意義な

育成会だより

No.64

研修会となり、「子どもの手による子ども会」の発展へつながることを期待しています。

また、「WAKABA」は前日の21日(土)から、新入会員も含めての1泊2日で、22日のリーダー研修会に向け、レクリエーションの練習や子ども会の指導方法などの研修を行いました。



研修会で学んだこと

粕屋中央小学校6年 宇野 真梨子

この研修会で学んだことは、集まる時の子どものまとめ方やレクリエーションの説明の仕方です。4月には新1年生の歓迎会があり、この間その話し合いをしたのですが、みんな自分



のやりたいことだけをし、あとは大人の人にまかせていました。このままの状況ではいけないと思っています。

今までリーダー研修会には参加していませんでしたが、参加していれば今回のようにいろんなものが学べたかもしれません。研修会で学んだことを活かし、またそれをみんなにきちんと伝えて、より良い子ども会になってほしいと私は思っています。

平成21年度総会

4月21日(火)、来賓の方々及び各分館の育成会長・子ども会指導者代表が出席し、平成21年度総会を開催して平成20年度事業報告・平成21年度新役員・事業計画などの各議案が無事承認されました。

今後とも、町民の皆さまのご理解・ご協力をい

ただき、子ども会の自立・発展に向け、役員一同「子ども会リーダー研修会」などの事業に取り組みます。



粕屋町ファミリー・サポート・センター

平成21年度〔前期〕講習会が始まります

粕屋町ファミリー・サポート・センターは、地域において子育ての手助けをして欲しい人（おねがい会員）・子育てのお手伝いをしたい人（まかせて会員）が、育児の相互援助活動を行う会員組織です。

こんな場合にファミリー・サポート・センターを利用できます。

- 歯の治療や美容室に行きたいけど・・・
- 仕事の都合で保育所や学童保育の送迎時間に間に合わない・・・
- 最近少し育児に疲れ気味、リフレッシュタイムが欲しいな・・・ など

平成20年度までの会員数は、おねがい会員：125名、まかせて会員：26名、どちらも会員（おねがい会員・まかせて会員を兼ねる人）：42名です。

発足3年目を迎え、会員相互の温かな思いに包まれながら169件の支援活動で輪が広がっています。

支援活動の様子は、『ファミサポ新聞』vol.1、vol.2に詳しく掲載しています。（健康センターにて配布）

*子どもの笑顔が大好きな方や、託児サポート養成講座を受けてみたい方は、ぜひ一緒に受講してみませんか。

受講ご希望の方は、6月1日（月）～6月22日（月）までに事務局へお申し込みください。

ファミリー・サポート講習会日程（都合により日程・内容の変更があります）

回	日 時	講 習 内 容	講 師	場 所
1	7月7日（火） 10:00～12:00	地域とともに子育て	家庭教育相談士 山口紀美代先生	粕屋町 健康 センター
2	7月16日（木） 13:30～15:30	日赤幼児安全法	日本赤十字社 福岡県支部	
3	7月21日（火） 10:00～12:00	子どもの心と体の発達 子どもの安全	粕屋町国保健康課 保健師	
4	7月28日（火） 10:00～12:00	子どもの遊び	粕屋町保育所 保育士	
5	8月1日（土） 13:00～16:00 おねがい・ まかせて共通	ファミサポ仲間の誕生です ファミリー・サポートについて 交流会（14:00～16:00）	山口紀美代先生 子育て応援団 子育て支援課	

※まかせて会員及びどちらも会員をご希望の方は5回すべて受講してください。

※おねがい会員のみの方は、全講習会のうち1回～2回の受講と交流会を受講してください。

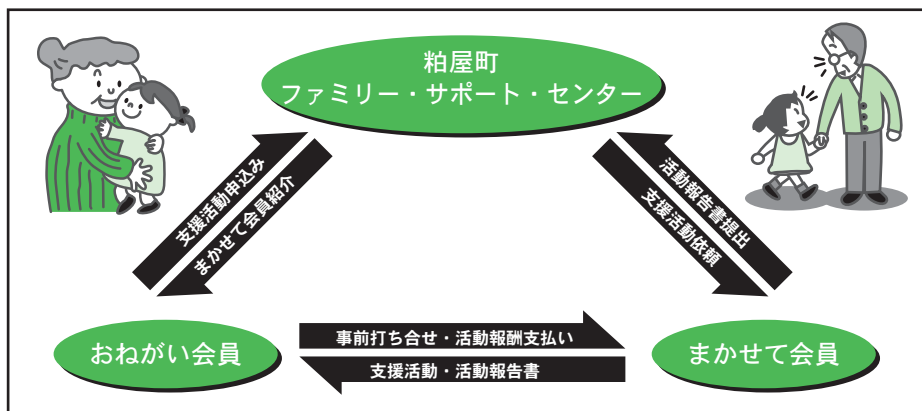

●講習会の申込み・問い合わせ

粕屋町ファミリー・サポート・センター事務局（子育て支援課）☎938-2311（内線）521・523・529

※託児が必要な方は、申込みの際にご相談ください。

お知らせ

◎夏休み前の短期教室が続々開講決定

★大人・子ども水泳教室、幼児教室など

◎お得な定期券やレインボーパス 好評発売中

★町内の方は更にお得な定期券で運動習慣をつけませんか

★ショート・レギュラー教室が受け放題のレインボーパス (3,000円)

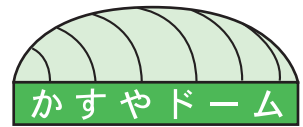

かすやドーム

体育館
だより

☎939-5130

※電話番号を確認の上、お掛けください。

教室案内

軽体操室での教室受講には、トレーニング修了証が必要となります

短期教室 申込み開始日のご案内

☆短期大人・子ども水泳教室

火曜・水曜・木曜・金曜 各クラス実施

大人水泳・・・4,000円/4回 子ども水泳・・・3,000円/4回

※水曜は子ども水泳のみ実施 水曜クラスのみ2,250円/3回

申込み開始日：新規の方 6月16日(火) 13:00～ プールにて

※大人水泳は継続・新規の方ともに上記の申込日になります

★短期幼児教室 各クラス：3,000円/4回

※スポーツ教室のみ：2,250円/3回

火曜 体操(15名)・木曜 ボール(15名)・金曜 スポーツ(20名)

申込み開始日：6月4日(木) 13:00～ 体育館受付にて

6/23(火)～順次開講

・大人テニスはじめてクラス(定員：10名)

7月クラス・・・3,000円/4回(7/2・9・16・23)

申込み開始日：6月18日(木) 13:00～体育館受付にて

※各教室の詳細は館内チラシ、ホームページなどでご確認ください。
※各教室とも定員に達ししだい締切ります。



トレーニング室・軽体操室 6/17(水)開催 エクササイズパーティー Part2

大好評につき第2弾を開催いたします。前回よりさらにパワーアップし、新たに軽体操室レッスン&トレーニング室企画も増え、はじめての方でも楽しめるイベント満載。この日は、トレーニング修了証をお持ちでない方も気軽に参加できます。

※詳しい内容は館内チラシ、ホームページなどでご確認ください。

プールアリーナ

対象：大人
(高校生以上の方)

期間限定 アクアビクス

●レギュラープログラム(40分)
施設利用料+500円
いつからでも参加できます。

6・7月(夜) 毎週水曜 20:00～(40分) 定員：30名

水の浮力・抵抗を使いながら音楽に合わせて、楽しく体を動かします。基礎体力を身につけたい方、シェイプアップを目指している方に最適です。膝・腰への負担も少なく、はじめての方でも安心してご参加いただけます。

体育館(アリーナ)

対象：大人
(高校生以上の方)

・施設利用料のみ

○みんなでピンポン 水曜・木曜・金曜 14:00～(90分)

※大好評につき水曜日も開催

・施設利用料+200円

○みんなでテニス 火曜 14:00～(90分)定員：12名程度

○ソフトバレーボール教室 水曜 11:30～(90分)

○バレーボール教室 木曜 13:00～(90分)

*体育館では体育館シューズが必要です

6月の開館日

日	月	火	水	木	金	土
	①	2	3	4	5	6
7	⑧	9	10	11	12	13
14	⑮	16	17	18	19	20
21	⑳	23	24	25	26	27
28	㉑	30				

○・・・休館日 その他は全て開館



ホームページ

各クラスの曜日や時間など
教室詳細は館内チラシやWEBで

かすやドームスポーツセンター

検索

<http://www.kasuyadome-sc.jp/>



トレーニング講習会

★【初回のみ】講習+トレーニング体験

受講後、修了証カードを発行します

平日 土日祝

①11:00 11:00

②13:00 14:00 施設

③15:00 17:00 利用料

④19:00 +200円

開始5分前までに体育館受付まで
体育館シューズ・ウェアが必要

施設利用料

★施設利用料(2時間)

・体育館(当日2時間)及び、
トレーニング室(軽体操室)
300円 一般

150円 65歳～・高校生

・プールアリーナ

400円 一般

300円 高校生

200円 小・中学生・65歳～

100円 幼児

水泳帽が
必要

平成21年度こどもスポーツ

100円スポーツ(100スポ) 17:00~18:00

スポーツの出会いの場 100円でいつからでも参加できます

6月は以下のメニューで行います

火・・・女子限定(全年齢) 水・・・全年齢(男女) クラス

バレーボール・ドッジボール バasketボール

金・・・1年生限定(4月～7月まで)

バasketボール

※木曜日はお休みです。

*参加に必要なもの・・・体育館シューズ・飲み物など

(ステージ制)

小学生のためのこどもスポーツ 3つのステージでレベルに応じた運動ができレベルアップする楽しさを学びます。

ステージ1 はじめの1歩 16:30~17:30

*月会費制 各種目：1,000円/月

火・・・バレーボール 水・・・ハンドボール

木・・・フットサル(17:00~18:00)

ステージ2 もう少し知る 17:30~19:00

*月会費制 週1回：1,000円/月 週2回：1,500円/月

火・・・バレーボール・フットサル 水・・・ハンドボール

ホ・・・バレーボール 金・・・ハンドボール

ステージ3 自己表現する 18:00~20:00

*月会費制 年会費必要

水・金・・・ハンドボール 2,000円/月

ホ・・・フットサル 1,500円/月

営業時間

■体育館	平日	10:00~22:00
	土・日・祝	9:00~21:00 (施設予約受付時間は閉館30分前まで)
■プール	平日	10:00~21:30
	土・日・祝	10:00~20:30

*毎週月曜日(祝日除く)は休館日となります。祝日の場合の教室は全てお休みとなります。

粕屋町総合体育館(かすやドームスポーツセンター)
粕屋町駕与丁3-2-1 ☎939-5130

★ホームページ(教室案内・お知らせなども...)

<http://www.kasuyadome-sc.jp/>

さんさんサンレイク

6月28日(日) さくらホール

ダ・カーポ コンサート

開場 15:30 開演 16:00

全席指定 前売券 ¥2,000 **当館にて好評発売中**
当日券 ¥2,500

主催: 粕屋町・サンレイクかすや

パソコン講座 受講生募集

～エクセル(Microsoft Excel) 初心者～

日 程: 7月8日～9月30日(毎週水曜日・全12回)
時 間: 19:00～21:00
場 所: マルチメディアルーム
※パソコンはこちらでご用意いたします

定 員: 15名程度
対象者: エクセル初心者
※ある程度キーボード入力のできる方
受講料: ¥13,500(3か月分[全12回])
※別途テキスト代(¥2,500前後)

6月2日(火)よりサンレイクかすや窓口にて受付開始。
定員になりしだい、締切りとさせていただきます。

後援: 粕屋町教育委員会

SunLake Floor Concert フロアコンサート

フロアコンサートは、2階ラウンジにて開催する
鑑賞無料のコンサートです。お気軽にお越しください。

6月14日(日) 15:00～
～6月の風 「音の玉手箱」～

< 出演 > 竹和と仲間たち
< 曲目 > アヴェ・マリア 少年時代
コンドルは飛んでゆく ほか



サークル紹介

やさしい中国語講座

本講座は、日常会話の基礎から、会話能力向上を目的とし、さらに、中国語のトータルな能力のレベルアップを目指し、本当に生かせる中国語(標準語)を指導しています。

- 日時 毎週水曜日 20:00～22:00
- 場所 サンレイクかすや
- 講師 王 兆勝
中国東北師範大学卒業
中国、台湾、シンガポール諸国からの
研修生の通訳を担当
- 問い合わせ 090-6413-1887 王 兆勝



開館時間変更のお知らせ

粕屋町商工花火大会開催のため
午後5時に閉館いたします。

7月18日(土)(花火大会の日)9～17時
7月19日(日)(予備日)9～17時

ご迷惑をおかけいたします。
ご利用の際はお気を付けてください。

6月の催し物

開催日	催事名	会場
14日(日)	生涯学習研修会 開会 10:00 ●問い合わせ 社会教育課 ☎938-1410	
14日(日)	幹部研修会 開場 13:00 開演 13:30 ●問い合わせ 粕屋町婦人会 ☎939-2039	
20日(土)	九州高等学校吹奏楽部 定期演奏会 開場 13:00 開演 13:30 ●問い合わせ 九州高等学校 ☎681-0461	
27日(土)	音楽発表会 開場 9:00 開演 9:30 ●問い合わせ 吉塚ゆりの樹幼稚園 ☎621-1055	

7月の催し物

開催日	催事名	会場
12日(日)	粕屋町青少年育成町民の会 人権問題啓発強調月間 社会を明るくする運動 大会 開会 13:30 ●問い合わせ 社会教育課 ☎938-1410	
20日(月・祝)	ガイアの響5周年記念 TAO(LED)特別公演 開場 12:30 開演 13:00 開場 16:30 開演 17:00 入場料 大人¥3,500 子ども¥2,500 ●問い合わせ 090-1976-7923 久我	
26日(日)	サマーコンサート 開場 10:30 開演 11:00 ●問い合わせ ウィメンズバンドshion	

※ さくらホール

..... 多目的ホール

※催し物は変更及び追加することがあります。
あらかじめご了承ください。

■開館時間 9:00～22:00

■ホームページアドレス

◎6月1日(月)は休館日です。

■予約受付時間 9:00～21:00

http://www.town.kasuya.fukuoka.jp/shisetsu/sun_top.html

このページに関する問い合わせは、☎931-3309『サンレイクかすや』まで



図書館は知識の宝庫です。何かを調べたいときはぜひ図書館に足を運んでみてください。最近ではインターネットの情報ですませることも多いのですが、自分で体を使って調べる楽しみはまた格別です。今回ご紹介するのは児童コーナーの図書ですが、大人の方も楽しめる本ばかりです。調べる楽しさをあらためて教えてください。

「交通信号機のルーツをさぐれ!」 (調べるっておもしろい!)

笠原 秀/著 アリス館



信号機ができたのはいつ、どんな形式? 日本ではYコ型の信号機がタテ型より多いのはなぜ? 身近な疑問から意外な事実が。調べるって、ホントにおもしろい! 図書館や博物館での調べ方が分かる本です。このシリーズには、ほかにも知的好奇心をくすぐる本がたくさんあります。

『まるごとわかる「モノ」のはじまり百科』

全5巻 山口 昌男/監修
日本図書センター



今まで知らなかった「もの・こと」を知ることが、驚きと楽しさに満ちています。日本の「モノ」のはじまりと発展を紹介します。「食べ物・飲み物」「くらし・生活用品」「機械・電化製品」「交通・メディア」「遊び・スポーツ」の全5巻。調べ物だけでなく、読み物として楽しめる本です。

「天気図の読み方・つくり方」 (調べよう天気と暮らし①)

全5巻 日本気象協会/編著 ポプラ社



暮らしとは切っても切りはなせない「天気」を、理科だけでなく暮らしの側面からも調べるシリーズです。1巻では、自分で天気図を読んで、作ってみて天気について調べます。身近なのに謎だらけの天気の秘密にせまってみませんか。シリーズではほかに、風と雲、雨と雪、台風・たつ巻、暦と天気などについて調べる全5巻です。

「ぼくらの地図旅行」

那須 正幹/ぶん 西村 繁男/え
福音館書店



鉄道の駅から岬の灯台まで、初めての場所を地図をたよりに小学生が歩きます。クラスの前で宣言してしまった二人、地図の見方を調べて出発しましたが、いつのまにか違う道に入ってしまう不安な気持ちになってしまいます。はたして二人はゴールである岬の三角点に立てるでしょうか。読むと地図旅行に出かけたくなる本です。

たなぼたかざりをつくろう! としよかん工作教室

自分で作った笹飾りに、七夕のおねがいごとを書いた短冊を飾ってみましょう。楽しい工作教室です。

●日時 7月5日(日) 午後2時~午後4時ごろまで

●対象年齢 3歳~小学生

(小学生より小さいお子さんは保護者同伴でご参加ください。)

●定員 40名(定員になりしだい、締切りとさせていただきます。)

●申込み開始日

図書館カウンターでの受付...6月20日(土)

電話での受付...6月23日(火)

詳しくは粕屋町立図書館

☎939-4646までお問い合わせください。

皆様のご参加をお待ちしています。



★今月のおはなし会★

☆あかちゃん向けおはなし会

6月5日・19日(第1・第3金曜日)午前11時~

☆ちいさい子向けおはなし会

6月12日・26日(第2・第4金曜日)午前11時~

☆おおきい子向けおはなし会

6月6日・13日・20日・27日(毎週土曜日)午前11時~

☆小学生向けおはなし会

6月7日・21日(第1・第3日曜日)午後3時~

●場所 粕屋町立図書館1階 おはなしのへや

『薔薇の名前』

週末の
ミニ
シアター

1986年/フランス、イタリア、西ドイツ合作

監督/ジャン・ジャック・アノー

原作/ウンベルト・エーコ

出演/ショーン・コネリー

クリスチャン・スレーターほか

●日時 6月13日(土)午後2時~午後4時15分

(上映時間2時間15分)

●場所 粕屋フォーラム2階 視聴覚室

●定員 50名 ※申込みは不要、入場無料です。

宗教裁判が激化している中世のヨーロッパで、イタリアの修道院での会議にイギリスの修道士ウィリアム(ショーン・コネリー)と見習いのアドソ(クリスチャン・スレーター)が参加していた。そこで不審な死を遂げた若い修道士の死の真相解明を任された二人が謎を探るうちに、再び殺人事件が発生する…。中世の雰囲気醸し出すゴシック・サスペンス。

6がつ

は、休館日です。

日	月	火	水	木	金	土
	1 休館	2	3	4	5	6
7	8 休館	9	10	11	12	13
14	15 休館	16	17	18	19	20
21	22 休館	23	24	25 館内整理日	26	27
28	29 休館	30				

開館時間 10:00~18:00(火・水・木・土・日)
10:00~19:00(金曜日のみ)

問い合わせ
HPアドレス
携帯版HPアドレス

粕屋町立図書館 ☎939-4646
http://lib.town.kasuya.fukuoka.jp/
http://lib.town.kasuya.fukuoka.jp/mobile.html

われら 青年団

町事前研修

4月17日(金)、4月24日(金)、
国立夜須高原青少年自然の家にて
行われた町研修のための事前
研修を、秋桜開館にて毎週金曜
日に行いました。事前研修では、
各班に分かれ町研修を行う自己
紹介のための紹介文作りなど、
みんなで町研修を盛り上げるた
め、製作に取り組みました。

新入団員募集

粕屋町青年団は、団員を募集
しています。興味のある方は、
kasuya_seinen@yahoo.co.jp
までお気軽にご連絡ください。

郡女子研修

4月19日(日)、油山にある
『MORR』にて、テーブルマ
ナーを学んできました。お箸で
はなく、普段使い慣れていない
フォークやナイフを使ったり、
食事が終わったときのフォー
ク・ナイフの置き場所など、ぎ
こちないながらもテーブルマナ
ーを学ぶことができました。と
ても有意義な研修でした。



睦会新旧歓送迎会

4月4日(土) 10:00~ サンレイクかすや

17名の参加で、和やかな中、歓送迎会を開催しました。

郡婦連評議員会

4月13日(月) 14:00~ シーオーレ新宮

20年度・21年度新旧役員11名の参加で話し合いました。

あいさつ運動

4月15日(水) 7:50~ 各小中学校

にこにこ笑顔でごあいさつ。

おはようございます。



独り暮らし高齢者弁当作り

4月16日(木) 8:30~ サンレイクかすや

更婦学級生と支部長の30名が手慣れた手つきで181食分の弁当を作り、民生委員・福祉委員さんにお渡しいたしました。



いきいき婦人会

目指すところは、町歌の詩の心

♪ 町歌を愛唱しましょう ♪

郡婦連総会

4月25日(土) 13:30 シーズ・うみ

宇美町の池田教育長の挨拶をいただきました。和やかに議事も終わり、アトラクションは宇美町の皆さんの炭杭節で楽しい内に終わりました。



6月の行事予定

- 11日(木) 消費者学級
13:00~ サンレイクかすや
- 12日(金)・19日(金)
婦人学級
10:15~ かすやドーム
- 14日(日) 幹部研修会
13:30~
- 15日(月) あいさつ運動
7:50~ 各小中学校

文化だより

No.209

粕屋町文化協会でご企画されたコーナーです。

粕屋町町民囲碁・将棋大会

○日時	6月21日(日)
	午前9時受付
○場所	サンレイクかすや 和室
○競技方法	高段者～10級まで
1.5クラス	5試合
2.リーグ戦	60分
3.対戦時間	
○参加資格	粕屋町在住者
○会費	一般 1,500円
	学生 1,000円
	小学生 500円
○申込	6月10日(水)までに
	サンレイクかすや窓口
	福祉センター窓口へ
○表彰	町長杯、議長杯、教育長杯
	社会福祉協議会杯、文化協会杯
○問い合わせ	囲碁 伴 勝宣 TE938-2753
	将棋 岩田 均 TE611-5545

部の紹介

◆瑳地若会花ヶ浦教室

私たちは、毎週土曜日に花ヶ浦公民館で稽古しております踊りの教室です。

先生の舞のすばらしさ、すべてのことに対し真摯な姿に魅かれ、生徒としてご縁をいただいた幸せを感じております。

先生の深い思いで、名付けられた「瑳地若会」の由来(鮮やかに・地域に根つき・いつまでも若々しく)を常に心がけて稽古に励んでおります。

集団で舞う美しさ、己をひかえ、全体の調和・動きに心がける訓練の難しさ、このことは美生活においても色々な面で役に立ち有り難いことだと思っております。

舞台上に立った時の胸の高鳴り、

文化協会 総会・芸術祭開催

4月18日(土)サンレイクさくらホールにて20年度の総会を開催し、21年度の方針など満場一致で決定しました。

また同時に芸術祭を開催し、展示部門には、陶芸、水彩画習字、俳句、写真などから233点の作品の応募があり、来場者の目を楽しませていました。舞台部門は、宝生会の『鶴亀』の謡で始まり43演題、243名が、照明・音響効果が最高の舞台で日ごろの練習の成果を披露いたしました。また、今年初めて囲碁・将棋の体験コーナーを開きました。

うれしさ、この気持ちを踊りの好きな多くの方と楽しみたいと思っております。

どうぞ見学にいらっしやいませんか。お待ちしております。

- 講師 深山喜公幸
- 場所 花ヶ浦公民館
- 練習日 毎週土曜日 午前10時～正午
- 連絡先 ☎(038)6954

吉田ユリカ



◆菊声会 E教室

私たちの教室は、春は桜、藤の花と四季の香りにつつまれた環境の内橋一区公民館で、月に2回の練習を行っております。早いもので、18年目となりました。先生の丁寧で熱心な御指導のおかげで、歌も随分楽しんで



歌える様になりました。定例の発表会に加え、ほかの先生方との交流会、文化協会の発表会などに参加いたしております。特に年に一回の勉強会では、歌手の方が出席され、直接歌の指導を受けたりして、「ワクワク、ドキドキ」のひとつときを堪能できることです。歌を歌うことは、健康維持と老化防止に一役買っている様です。歌の好きな方、一度教室を見学に来てみてください。お待ちしております。

- 練習場所 内橋一区公民館
- 練習日 第1・第3水曜日
- 時間 午後1時～午後3時
- 連絡先 ☎(038)4348

藤 和子

◆写団粕屋

写真を通じて、四季折々の風景、祭り、動物、花などを見直してみませんか。



初心者・中級者の方大歓迎で、性別、年齢は問いません。現在の会員構成は12名(内女性1名)年齢は30代～70代です。

例会は毎月1回、撮影会は年4回ほど行っています。

作品発表の場は、力量に依じて、県美術展、市美術展、粕屋地区美術展など、色々なフォトコンテストに出展し、入賞、入選者が出ています。

一度お気軽に例会日に見学に来られませんか。お待ちしております。

- 例会日 毎月第四木曜日
- 場所 サンレイクかすや
- 時間 午後8時～午後10時
- 連絡先 ☎(038)1332

黒木鹿男(会長)

☎(038)4693

因 久



柏屋町 ボランティアだより

No.102

「生きる力」講演会に参加して



「私は元気を教える世界一の教師です。」と30代の脳とお墨付きを持つ自称103歳見舞地先生の笑顔と生命力にあふれたお話に、満員の聴衆は圧倒されていました。

95歳で家族の看病から開放された先生の青春が始まり、100歳からが本番と毎年世界一周講演旅行をスタート。その間、英語・韓国語・中国語・ロシア語・ポルトガル語・フランス語と学ぶこと・新しい事を知ることには生きる喜びで、健康法の一つと旺盛な好奇心は止まる所を知らず、

「歳だから…を口にした時が終わり」。「ユーモアを忘れず食事は1030回噛む」など、「生きる力」のヒントはいたいたが、実行は案外難しい子どもに「生きる力」をつけるのは3歳が勝負どころ…とも。とにかく、皆が元気シャワーを浴び終わりました。

中川邦子



楽しい苺狩り

ニユーはげみ会で、4月17日役場のマイククバス、乗用車2台、椅子を積んだ軽トラックで古賀市の苺農園へ。途中コスモス広場で新鮮な野



菜など買物を楽しみ、ちょっと早い昼食をとり、秋苺ハウスへ。ハウスの中に入るとイチゴの香りがプーンと！試食、おいしい。いざ、苺つみに。バックを手に、調度腰のあたりにはぶら下がった大きな大きな赤く熟れた苺を手の中に入れてもぎとり、お土産に。帰りの車中は苺の香りで心豊かになり帰路。楽しい幸せ一杯の日でした。

七色の会 榎崎登茂子



ボランティアセンター

広報セミナー

「デジタル講座」のご案内

このセミナーは、初心者向けの「デジタル講座」です。これはボランティアセンターへの理解と活動のすそをを広げることを目的で開催し、セミナーを終了した人は、かすやボランティアセンター広報誌などで使う写真などの写真ボランティアに登録をお願いします。ぜひ参加ください。

- 期間 7月4日(土)・11日(土)・18日(土) (全3講座)
- 受講対象者 3講座とも受講できる人
- 時間 午前9時30分～午前11時30分
- 場所 福祉センター会議室・サンレイクかすやマルチメディアルーム
- 受講料 3,000円
- 定員 20名
- 受付開始 6月4日(木)～
- 申込み・問い合わせ かすやボランティアセンター ☎(0938)88835

平成21年度 福岡県女性海外研修事業 「女性研修の翼」団員募集

- 研修国 ノルウェー・イギリス
- 研修時期 11月15日(日)～11月22日(日)
- 募集資格 県内に居住し、平成21年4月1日現在20歳以上65歳以下の方で、団体や企業で男女共同参画などに関する活動を積極的に行っており、帰国後も活動を期待できる方。ただし、公務員や学生、過去同種の派遣事業に参加した方は除きます。
- 募集人員 20名(書類選考と面接選考有り)
- 海外研修費用 25万円程度
- 募集期間 6月12日(金)まで
- 申込先 粕屋町総務課庶務係 ☎(0938)2311 内線223

- 問い合わせ 福岡県新社会推進部男女共同参画推進課参画推進係 ☎(643)339



いちいちきゅうだより

風水害対策

台風や豪雨の威力は計り知れない反面、事前の対策しだいで被害を最小限に抑えることが可能です。いざというときに備え、家庭はもちろんだ地域ぐるみで日ごろから対策をとるよう心がけましょう。

福岡県のホームページにより、主要箇所の降水量や河川の水位情報などを知ることが出来ます。
(<http://www.kasen.pref.fukuoka.lg.jp/bousai/>)

■屋外では

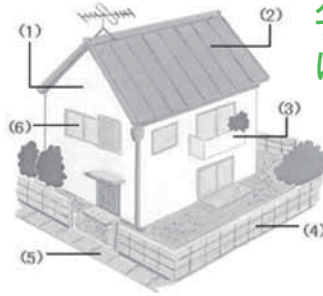

(1) 外壁

- ・モルタルの壁に亀裂がないか点検しましょう。
- ・板壁の腐りや浮きもチェックしましょう。

(2) 屋根・雨どい

- ・瓦にひび、割れ、ずれ、はがれがないか点検しましょう。
- ・トタンのはがれやめくれも点検しましょう。
- ・雨どいはゴミを取り除いて排水を良くしておき、塗料のは

がれ、継ぎ目のはずれがないか点検しましょう。

(3) ベランダ

- ・物干しざおや鉢植えなど落下や飛散の危険性があるものは片づけましょう。

(4) ブロック塀

- ・ひび割れ、傾き、破損箇所がないか点検しましょう。

(5) 側溝

- ・側溝のゴミや砂を取り除き、雨水の排水をよくしておきましょう。

(6) 窓・雨戸

- ・窓のひび割れや窓枠のガタツキがないか点検しましょう。
- ・飛来物に備えて外側から板で補強を。
- ・雨戸にも緩みやガタツキがないか点検しましょう。

■屋内では

- 停電に備えて懐中電灯や携帯ラジオの準備を。
- 避難用に貴重品などの非常持出品を準備します。
- 気象情報に常に注意します。



- 外出はできるだけしないように。
- 断水に備えて、飲料水などを確保しておきます。



- 浸水の恐れがあるときは、家財道具、食料、衣料、寝具など生活用品を高い場所に移動します。

■地下道、地下室など地下空間では次のような特有の危険性があります

- 地下などでは雨の強さや天候の急激な変化がわからない。
- 地上が冠水すると一気に水が流れ込んでくる。
- 流れ落ちる水で階段は登れない。
- 水圧でドアが開かない。
- 換気口など思わぬところから水が流れ込む。
- 浸水すると電灯が消え真っ暗になる。
- エレベーターは使用不可。

雨量と水害

1時間に20ミリ以上の雨がふると、地割れや地表が流されたり、ガケ崩れの危険が予想されます。

1時間雨量 5～15ミリ

地面に水たまりができ、雨の降る音が聞こえる。

1時間雨量 15～20ミリ

地面一面に水たまりができ、雨の音で話が聞きとれない。

1時間雨量 20～30ミリ

いわゆる土砂降り状態で下水があふれる。

1時間雨量 30ミリ以上

バケツをひっくり返したような雨が降る。

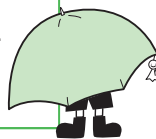

■こんな土地では

造成地	豪雨により地盤が緩み崩れる危険性があります。水抜き穴からにごり水が出るなど、普段と変わった状態があれば要注意です。
扇状地	山間部の集中豪雨に注意しましょう。豪雨によって山崩れが起こると土石流が扇状地を直撃します。
山岳地帯	山崩れは集中豪雨ばかりではなく、地震によっても発生します。特に樹木の少ない山間部では土石流の危険性があるので厳重な警戒が必要です。
河川敷	昔、河川だったところや河川の流域は急激な水かさの上昇が考えられるので、洪水警報などが出たらいつでも避難できる準備が必要です。

応急手当普及員講習会開催のお知らせ

応急手当普及員って何？

消防署では、応急手当を皆さんに知っていただくための普及活動を行っています。しかし、救急車が到着するまでに、応急手当が行われていたケースはまだまだ少ないのが実情です。助かるはずの命を救うために多くの方に応急手当の方法を知っていただくことがたいせつです。そこで、皆さんが応急手当の普及員になって応急手当の普及啓発活動を行ってみませんか。

どうすれば応急手当普及員になれるの？

以下の日程の応急手当普及員講習会を受講していただき、効果測定（実技、筆記）に合格した方が応急手当普及員として活動できます。

- 日時 8月7日（金）～8月9日（日）の3日間 午前9時～午後6時
- 場所 粕屋南部消防組合消防本部（防災シター）

●受講資格

消防本部管内（志免、須恵、宇美、粕屋、篠栗、久山）各町の在住者又は在勤で団体などに対して普及活動をしていただける方。

●講習内容

心肺蘇生法、AEDの取扱い方法、その他の応急手当などの指導要領

●受講費用

無料。但し、テキスト代（3,360円）が必ず要です。

●定員

30名

●申込方法

南部・中部消防署に申込書がありますので、必要事項を記載し提出してください。

●問い合わせ

南部消防署 救急係
☎(035)5111
中部消防署 救急係
☎(038)3216



商工会コーナー

No.63

◎このコーナーに関するお問い合わせは、☎(038)2456「粕屋町商工会」まで

《粕屋夏の祭典》

第8回粕屋町

商工花火大会のお知らせ

粕屋町の夏の風物詩として町民の皆さまに親しまれています「粕屋町商工花火大会」を開催します。

●日時

7月18日（土）

午後6時～イベント開始

午後8時～花火打ち上げ

※雨天の場合 翌19日（日）

花火のみ

●会場

粕屋町駕与丁公園

●主催

粕屋町商工会

※詳細は商工会会報「かすや21」又は新聞折込チラシをご覧ください。



経営なんでも相談会開催

税務・労務・金融・資金繰りなどの相談会を開催します。

●日時

6月17日（水）

午前10時～午後4時

●場所

粕屋町商工会

●専門相談員

税理士ほか

※相談は無料です。ご相談の秘密は厳守いたします

●予約・問い合わせ

粕屋町商工会

☎(038)2456

日本政策金融公庫

「経営改善貸付制度」の

ご利用枠が拡大されました

商工会の経営指導を受けている小規模事業者が経営改善に必要な資金を無担保・無保証人でご利用できる制度です。

●利用できる方

商工会長の推薦を受けた方

●資金の使いみち

運転資金・設備資金

●融資額

1,500万円以内

●返済期間

7年以内（運転資金）

10年以内（設備資金）

●利率は変動しますので、ご相談の際にご確認ください。

●問い合わせ

粕屋町商工会

粕屋町商工会への入会及び商工会ホームページへの掲載を募集しています。

商工会は、商工業者の経営支援や地域活性化を図るためさまざまな活動を行っています。会員資格は、町内において引続き六か月以上営業所・事務所・工場・事業所を有する商工業者です。商工会員は、無料でホームページ（A4サイズ）が開設できます。

■URLアドレス

<http://www.kasuya-shokokai.or.jp/>

●問い合わせ

粕屋町商工会

参加してみませんか
「年長児（5歳児クラス）
きこえとことばの相談会」

5〜6歳という年齢は、子どもたちが心身ともに一段と成長する時期です。

粕屋町では、このたいせつな時期に『子どもたちが毎日いきいきと楽しく過ごせるように』と、「きこえとことばの相談会」を行っています。

きこえやことばに限らず、発達全般の相談もお受けしています。この機会にお子さんの発達の特徴を知り、今後の成長や育児に少しでも役立てていただければと思います。

●日程

※下記の9園の在園児については園で実施します。
詳細（申込みなど）については園を通じてプリントを配布します。

実施日	対象園児（場所）	実施日	対象園児（場所）
6/10（水）	仲原幼稚園	6/26（金）	大川保育所
6/15（月）	西幼稚園	7/6（月）	仲原保育所
6/18（木）	中央幼稚園	7/9（木）	中央保育所
6/23（火）	大川幼稚園	7/14（火）	わかば保育園
		7/21（火）	西保育所

※上記以外のお子さんについては、健康センターで実施します。
電話申込みにて受付します。
申込期間 6月8日(月)～6月19日(金)

実施日	対象児	場所
7/27（月）午後	上記9園以外の年長児	健康センター 2階
7/28（火）午前		ことばの教室

●対象者

平成15年4月2日～平成16年4月1日生まれの幼児

●内容

①スクリーニング検査

子どもたち4〜5名ずつ参加してもらいます。お友達といっしょに聴力検査に参加したり、クイズに答えたりと、楽しく参加できるようにしていきます。

②保護者面談

●申込み・問い合わせ

粕屋町健康センター2階
ことばの教室

☎(0938)61005

受付時間 午前9時～午後5時



4月の行事

■4月定例理事会

4月7日（火）午前10時
粕屋町福祉センター
次のことを議題に話し合いました。

- ▽4月より単位クラブ会長8人、女性部長12人の交代があり、新年度第1回目の理事会を開催いたしました。
- ▽4・5月の行事について説明と実施要領の打合せ。
- ▽5月14日（木）実施予定のグラウンドゴルフ出場者名の付け出し。など

■粕屋地区シルバースーフティ・ドライブコンテスト

4月13日（月）午前9時
ウキコドライブスクール
出場者 後藤会長・中村（長戸区）・長（戸原区）・松本（内橋3区）

毎年、春・秋恒例の交通安全運動の一環として、粕屋警察署の主催で行われ、粕屋町を代表して4名の方々が出場されました。

■粕屋町老人クラブ連合会

平成21年定期総会
4月24日（金）午前9時30分
粕屋町福祉センター



篠崎町長・安川町議会議員・西村社会福祉協議会長から来賓のあいさつをいただき、藤潤一郎氏（内橋1区）を議長に選出

し、定期総会が行われました。平成20年度事業報告、会計決算並びに監査報告の承認。人事では、吉川副会長の退任の後任として、山田六夫氏（長者原中区）を選出する議案を、承認可決。続いて平成21年度の事業計画・予算案を審議、可決し総会を終わりました。

6月の行事予定

- 2日（火）6月定例理事会 粕屋町福祉センター
- 9日（火）新任会長研修会 クローバープラザ（春日市）
- 16日（火）～17日（水）
会長・女性部長研修旅行
- 22日（月）糟屋郡老人クラブ連合会
ゲートボール大会 志免町総合福祉施設シーメイト

行政相談委員・行政相談日のお知らせ

総務大臣より4月1日付けで鳥飼裕子さん（長者原中区・再任）と安松初美さん（酒殿区・再任）が、粕屋町担当の行政相談委員に委嘱されました。

行政相談委員とは、社会的な信望があり、行政運営の改善について理解と熱意を有する人の中から総務大臣が委嘱するものです。

地域での皆さんの身近な相談相手として、行政サービスに関する相談や行政のしくみや手続に関する相談を受け付け、相談者への助言や関係行政機関への通知などの仕事を無報酬で行っていただきます。

今年度は、次の日程で行政相談所を開設します。お気軽にご利用ください。

相談は無料で、難しい手続もなく、秘密は固く守られます。



●相談日時

毎月第1火曜日（原則）
午前10時～正午

6月 2日 (火)
7月 7日 (火)
8月 4日 (火)
9月 1日 (火)
10月 6日 (火)
10月20日 (火)
11月10日 (火)
12月 1日 (火)
1月 5日 (火)
2月 2日 (火)
3月 2日 (火)

●場所 粕屋町福祉センター

●問い合わせ

粕屋町総務課庶務係

☎(938) 2311

内線223



安松初美さん



鳥飼裕子さん

粕屋町安全速報

～安全安心、まちづくり粕屋町～

いきいき講習無事故チャレンジ2009

福岡県では昨年に引き続いて、高齢者の交通安全意識を高め、高齢者の交通事故防止を目的として、5月1日（金）～11月30日（月）までの間、「いきいき講習無事故チャレンジ2009」を実施中です。歳をとれば若いころのように機敏な行動はとれません。高齢者の方を対象とした「交通安全講習」を受講し、身体機能の変化を知り無理をせず、ゆとりのある行動をして交通事故に遭わないようにしましょう。

昨年は、県下各地域から約53万6千人の方が受講されました。

今年も、下記のとおり実施いたしますので、多数の方の参加をお待ちしております。

●実施期間 5月1日（金）～11月30日（月）までの間

●対象 原則として、65歳以上の県内居住者

●内容

▽「学んで、無事故コース」

実施期間中、交通安全講習を受講して交通事故の当事者とならなければ抽選で賞品が当たります。

▽ダブルチャンス「学んで、無事故運転者コース」

「学んで、無事故コース」の交通安全講習受講者が、運転者3人1組となって無事故にチャレンジして、無事故であれば抽選で賞品が当たります。

●申込み期間 5月1日（金）～8月31日（月）

●無事故チャレンジ期間 9月1日（火）～11月30日（月）

●賞品

1等 200本 2等 500本 3等 2400本（今年の賞品が何になるか楽しみです。）

●申込み・問い合わせについては、

粕屋警察署☎(939) 0110 又は、粕屋地区交通安全協会☎(939) 3030 へ

学んで
無事故で

賞品を当てよう



粕屋町総務課生活防災係 ☎代表 (938) 2311 内線 225

日時

10月10日(土)

12:00~19:00(予定)

11日(日)

10:00~19:00(予定)



場所

かつやドームほか

第9回
YOSAKOI かつや祭り

参加チームの募集が7月1日から始まります。実施要項は6月より事務局で配布しますので、詳しい内容は実施要項で確認してください。

今からでも間に合いますので、新しくチームを作って参加してみませんか。

YOSAKOI かつや祭り10周年記念特別事業アイデア募集

来年、YOSAKOI かつや祭りは、めでたく10回目を迎えます。

実行委員会では、10周年特別事業を実施する予定です。

そこで、10周年の記念として、やってみたい事業や作ってみたいものなど、皆さんのアイデアを募集いたします。たとえば、

- 10周年を迎えた記念になること
- 今後の祭りにつながっていくこと
- 理屈抜きにみんなで楽しめるもの
- よさこいに限らず、粕屋町の将来を見据えたこと

こんな観点で、自由な意見をどしどしご応募ください。

ご応募は yosakoi@town.kasuya.fukuoka.jp まで!

締切りは、7月31日(金)といたします。たくさんのご応募、お待ちしております。

※このコーナーについての連絡・問い合わせは、YOSAKOI かつや祭り実行委員会まで ☎938-2311 担当：中山

URL <http://www5f.biglobe.ne.jp/~k4351/>

携帯電話用掲示板 <http://8319.teacup.com/k4351/bbs>

幼稚園就園奨励費のお知らせ

粕屋町では、4歳児・5歳児のお子さまを幼稚園(町立・私立)に通園させてある家庭で、保育料の経済的負担が大きい家庭を対象に、保育料の一部を補助します。

●必要な書類

▽保育料減免措置に関する申請書(幼稚園で配布します)
と次の①②③のいずれかを添付してください。

①平成21年度町民税・県民税特別徴収額の通知書(納税義務者用)(写)

②平成21年度町民税・県民税決定通知書(写)

③平成21年度所得課税証明書(平成21年1月1日居住の市町村で発行。なお、粕屋町に居住していた方は、6月8日(月)以降課税課で発行)

※世帯の中で2人以上に所得がある場合は、それぞれ必要です。

●提出期限 6月23日(火)まで

●提出先 通園している各幼稚園

●対象となる世帯

平成21年度に納付する町民税

の額が、次に明記している額に該当する世帯。なお、世帯の中で2人以上に所得がある場合は、その所得割課税額の合計額。

▼町立幼稚園 町民税所得割課税額が1万円以下になる世帯

▼私立幼稚園 町民税所得割課税額が7万円以下になる世帯

※住宅借入金等特別税額控除等の適用前の額となります。

●認定通知

園を通じて各世帯に通知します。

●問い合わせ

粕屋町子育て支援課
☎(038)2311
内線529



水道メーター器 交換のお知らせ



水道メーター器の使用有効期間は、計量法により8年間と定められています。この有効期間が満了する前に、町が委託した左記指定工事業者にて交換を行っています。

6月は、長者原上区、長者原中区、長者原下区の有効期限が近づいたお宅のメーター器を交換いたしますので、ご協力をお願いいたします。

この交換工事で、代金を請求することは、一切ありません。

●委託業者

(有)前田設備工業

☎(021)992288

(株)尾畑建設糟屋支店

☎(038)4576

長設備工業

☎(038)7135

(株)倉田 ☎(038)2708

松山工業(株)

☎(038)2245

●交換時のお願い

・交換対象のお宅には、担当の委託業者が事前に訪問し、メ

ーターボックスの設置場所などを確認後、交換日を文書でお知らせいたします。

・留守の場合でも交換させていただきます。

・交換作業は、腕章と身分証明書を携帯した担当者が訪れ、細心の注意を払って行います。

その際まれに空気が入り、白く濁ることがありますので、蛇口を2〜3分間開けて空気を排出してください。

・メーターボックス上の自動車などは、交換作業時に移動していただく場合があります。

●問い合わせ 直接各担当の委託業者へ電話していただくか、粕屋町上下水道課 ☎(038)2311 内線457までお尋ねください。



「在宅介護者交流会」 のお知らせ

介護支援課では、要支援・要介護認定を受けている方を在宅で介護している方（介護者）が心身ともに健康で在宅介護ができるよう、介護者間の交流とリフレッシュを目的に「在宅介護

者交流事業」を実施しています。「介護をしている」という同じ立場の方とお話をするだけでも気分転換になり、また介護者ならではの介護の知恵を聞くこともできます。参加者からは、「介護をしているという立場だから分かってもらえる」「この場でしか話ができないことがある」という声がありました。ぜひ、多くの方の参加をお待ちしております。お気軽にご参加ください。

●対象

在宅において要支援・要介護者を介護している介護者及びその家族

●予定日時

7月29日（水）

10月28日（水）

2月23日（火）

午前10時30分〜正午まで

●場所 粕屋町健康センター

●内容 茶話会・健康介護講話

●健康相談（血圧測定など）

●申込み 開催日の5日前までに粕屋町介護支援課

☎(038)2311・内線559へ

◆介護のことや介護保険の利用方法など、ご不明な点がございましたらお気軽に介護支援課へご相談ください。

「障がい者研修会」 のお知らせ

粕屋町社会福祉協議会では、町内居住の身体障がい者及び精神障がい者の方々を対象に、研修会を開催いたします。

同じ立場・同じ悩みを持つ方々がお互いに知り合い、仲間の輪が広がり、新たな生きがい作り、交流を目的に実施します。

●日時 6月20日（土）午前9時30分受付 午前10時開始 午後1時閉会予定

●場所 粕屋町福祉センター 2階大広間A B

●対象者 町内居住の身体障がい者・精神障がい者（ともに手帳をお持ちの方）

●講師（社）日本3B体操協会公認指導士 森崎トミ子氏

●演題 「笑顔で楽しみながら動いてみましょう」

内容は、音楽に合わせてリラックスする遊びの運動（イスに座ったまま行います）

●参加費 無料（赤い羽根共同募金の配分金で実施）

●申込み 6月15日（月）までに粕屋町社会福祉協議会（福祉センター内）までご連絡ください。

●問い合わせ 粕屋町社会福祉協議会 ☎(038)6844 FAX (038)6886 ※講演終了後に1時間程度交流会を開催します。 ※参加には事前申込みが必要です。（当日の参加は受け付けておりません）

刃物研ぎ

（刃物を生き返らせます）

家庭の台所などで使用する包丁・小刀・はさみ・鎌などの刃物を左記のとおり実施いたします。多くの皆さまのご注文をお待ちしています。

●実施日 6月19日（金）

●時間 午前9時から午前11時30分まで

●場所 粕屋町シルバー人材センター車庫前（粕屋町鷹与丁3-2-21）

●料金 1本300円から500円程度

●問い合わせ（社）粕屋町シルバー人材センター ☎(038)3300

粕屋町役場の人事

5月1日付で人事異動を行いました。

◎異動 () 内は旧所属です。
 【国保健康課】▽主任主事 高木由紀子(総務課主任主事)
 【住民福祉課】▽主任主事 筒井薫(総務課主事)

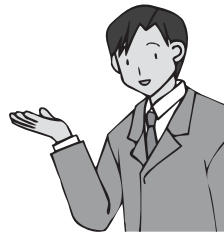

〈かすやドーム受付スタッフ募集〉
 粕屋町在住で、スポーツ・接客が好きな方を求めています。

内容: 体育館及びプールでの受付業務
 ①9:00~22:00の間で4~6時間程度(シフト制)
 ②18:00~22:00(シフト制)
 いずれも週3~4日勤務できる方
 時給: 780円~(研修期間700円)
 ※お気軽に下記までお問い合わせください。

(有)スポーツコンディショニングプロモーション・JIN
 〒811-2309 粕屋町駕与丁3-2-1 粕屋町総合体育館
 ●問い合わせ ☎939-5130 担当 青木・堤



〔俳句〕

ゆすら梅天地ゆすりて春芽出す

安松 時子

新聞に桜予報のはなやいで

江上よし子

さくらんぼ若やいでくる朝広場

城戸 康碩

桜舞ふ中より選挙カー来たり

伊東千鶴子

阿蘇野焼真つ黒に成りて五岳撮る

武 次郎

御代わりは大盛にして芹ご飯

松田 弘子

春八十路野良着一枚捨てられず

安松たけし

さざ波の向き変わりけり花の昼

山村 栄

雨あがり清らかなりや著莪の花

佐藤 正幸

想い出をつれて消えゆく冬の音

藤田 豊子

花方朶魚の産卵始まりぬ

野村料し子

車座の鼻くすぐれる浅蜷飯

竹末 千鶴

初燕太平洋に臨む駅

渡辺 孝子

夜桜や別れを惜しむクラス会

松永クニ子

一分の動き大きく花時計

松浦菜穂子

部活の子運動場の桜の下

工藤かつ代

駕与丁雨にうたれて散る桜

安河内ヒサノ

ほろ苦き思い出話路の臺

大庭 悦子

老いて寄る同窓の友春惜む

後藤四男吉

夜桜や未知なる人も座の一人

石橋 富子

初蝶やかぼそき脚の力あり

田代ウメノ

鳴く声にうぐいす探す裏の山

吉村みちこ

花冷えの池をめぐるや手に句帳

木村たつや

吹き寄せて又流さるる花筏

田鍋 勝代

春寒や糊のききたる看護帽

因 秀子

慎ましくしだれ桜の垣根かな

松永 弘子

お遍路に頭下げ行く小学生

因 俊子

落の香に食進みけり夕の膳

加藤 友子

沈黙のくずれし通夜の螢かな

榎本ミヨコ

大胆に着こなすことも春裕

松井 澄枝

ズームするカメラの主役薔薇香る

党 悦子

タンポポや地上狭しと競いおり

高木喜久代

〔川柳〕

A T M 誰の手数か手数料

金星 茂

一票にいくたび未来託したか

四宮みどり

明日のことわからないけど米を研ぐ

吉原 大恵

未来のことは杉花粉すんでから

安武 秀月

天国へ行くU F O は予約済み

長崎 榮市

クラス会予算狂って言い出せず

坂名 弘道

やさしさの心持つる春の雲

林 さだき

流れ雲風にふかれて人まかせ

下村ヨシ子

とぼとぼと思案の背中雲に乗せ

瀧本 章志

青空に飛行機雲の一筆画

八尋よし恵

うたた寝の夢の続きを雲とする

河野 成子

八月の雲はあの日の目撃者

瀬海 与一

誤解溶けそれから友は宝もの

豊田 愛

プロポーズ受けてそれから舞い上がる

安井 秀子

それからがドラマ男の台所

長井すみ子

電池切れそれから脳がきぼりだし

榎原とよおき

女ですそれから先は言えませぬ

平城千代子

それからの余白は虹と手を組もう

今林 藤夫

それからの許すつもりふとこ

高卒ふさの

〔短文〕

雨だれがぼたりと落ちて梅雨の日に蛙の声がゲロゲロゲロと

宮原 弘子



このコーナーに俳句・川柳・短歌を掲載希望の方は、楷書で作品・掲載希望月と連絡先(電話番号)を書いて、掲載希望月の前々月末までに郵送か直接窓口まで。おひとり1点の応募、お待ちしております。

●問い合わせ 粕屋町企画課
 広報広聴係 ☎(938)2311・内線2333

長崎平和祈念式典に 参加される方を募集 します

粕屋町は、「核兵器廃絶と恒久平和宣言」の町として、昭和63年から、8月4日～8月10日を平和週間として事業を行っています。

その一環として、長崎市で開催されます「長崎原爆犠牲者慰

霊平和式典」への参加者を募集します。

●対象者 粕屋町にお住まいの方（ただし、中学生以上の方に限ります。）

●募集人数 12名（応募者多数の場合は、抽選になります。）

●参加費 無料（後日感想レポートを提出していただきます。）

●申込期間 6月1日（月）～6月30日（火） 午前8時30分～

午後5時（ただし土・日曜日を除きます。）

●申込方法 粕屋町役場2階総務課に備え付けの用紙でお申し込みください。

●申込み・問い合わせ
粕屋町総務課庶務係
☎093(8)2311
内線222・223

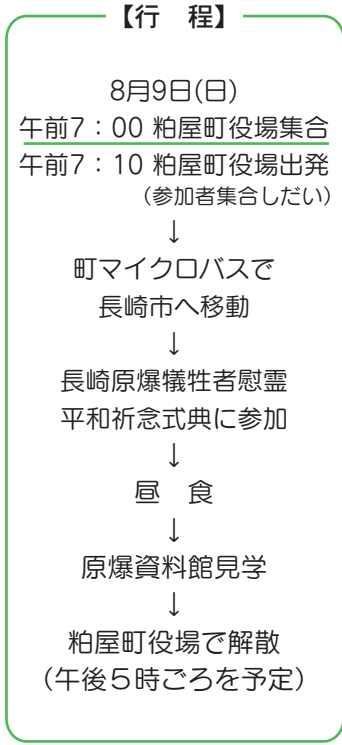

法律と暮らしの 無料相談会

福岡東部法律事務所（弁護士5名）のご協力により、今月の「法律と暮らしの無料相談会」が次のように開かれます。

◇弁護士が直接、お会いして相談に応じます。

◇相談内容は、もちろん秘密が守られます。

◇相談料の必要はありません。

どなたでも、お気軽においでください。電話による予約をお願いいたします。

●相談日時 6月12日（金）
午後6時～午後8時

●会場 サンレイクかすや
研修室3・4（粕屋町役場の前）

●予約・問い合わせ
☎(093)40517
☎(093)93346

川口學まで

町の人口 4月末現在

	人口	男	女	世帯数
21年	41,308	20,534	20,774	16,514
20年	40,279	20,096	20,183	16,002
19年	39,246	19,561	19,685	15,524

町内の交通事故発生状況 3月末現在

区分	発生数	死者数	負傷者数
21年	120件	0人	146人
前年対比	-15件	±0人	-35人

6月の税金

町・県民税 第1期

納め忘れていませんか

5月の税金	固定資産税	第1期
	軽自動車税	全期
	国民健康保険税	第2期

御礼

左のかたがたより、香典返しとして多額の御寄附を賜りました。（敬称略）紙面をかきまして、厚く御礼申し上げます。

御寄附いただいたご芳志は、十分尊重して、有意義に使わせていただきます。

粕屋町社会福祉協議会

居住地	亡くなられた方	年齢	寄贈主	寄附を受納された団体名
長者原中	藤本 ツユ	95	藤本 雅文	粕屋町社会福祉協議会 長者原中区
長者原上	井上 三樹	84	井上 恵	粕屋町社会福祉協議会
戸原	山田ミツカ	91	山田 英治	粕屋町社会福祉協議会 戸原区
長者原中	洪田ヒサエ	87	洪田 浩	粕屋町社会福祉協議会
甲仲原	伴 ミサヲ	83	伴 和成	粕屋町社会福祉協議会 甲仲原区老人クラブ
花ヶ浦	野村 和弘	75	野村 敏子	粕屋町社会福祉協議会 花ヶ浦区
駕輿丁	小林 弘行	64	小林 寿子	粕屋町社会福祉協議会
原町	青木 繁隆	85	青木 鶴野	粕屋町社会福祉協議会 原町区
長戸	城本 勝	75	城本満智子	粕屋町社会福祉協議会 長戸区長寿会
酒殿	安松 龍太	57	安松 充彦	粕屋町社会福祉協議会
江辻	因 敏夫	76	因 玉枝	粕屋町社会福祉協議会 江辻区老人クラブ

6月の行事予定表

日/曜日	行事内容	時間	場所	備考
1 (月)	健康相談	9:00~12:00	役場玄関ホール	
	親子オープンルーム	10:00~12:00	健康センター	乳幼児
	特設人権相談	10:00~15:00	福祉センター	
2 (火)	行政相談	10:00~12:00	福祉センター	
	心配ごと相談	10:00~15:00	福祉センター	弁護士は午前中のみ
	赤ちゃん相談	13:00~15:30	健康センター	1歳6か月までの希望者(前日までに予約してください)
3 (水)	子育て支援イベント	11:00~12:30	わかば保育園	英語であそぼう
7 (日)	国保特定健診	8:30~11:00	健康センター	予約された方には通知いたします
	町民卓球・ソフトバレーボール大会	9:00~	かすやドーム	
8 (月)	国保特定健診	8:30~11:00	健康センター	予約された方には通知いたします
9 (火)	国保特定健診	8:30~11:00	健康センター	予約された方には通知いたします
	おたのしみ園庭開放	10:00~11:30	中央保育所	どろんこあそび
10 (水)	子育て支援	10:00~11:00	大川保育所	しゃぼん玉あそび
	子育て支援イベント	11:00~12:30	わかば保育園	リズムあそび
	BCG接種	12:50~13:45	健康センター	おおむね生後3か月を過ぎてからの接種をお勧めします
11 (木)	交通事故・犯罪などの住民相談	10:00~12:00	粕屋町役場	防災会議室
	10か月児健診、ブックスタート	13:00~13:45	健康センター	平成20年8月生まれの児
14 (日)	日曜パパママ学級	10:00~12:00	健康センター	対象者の方には通知いたします
15 (月)	パパとママのたまご学級(赤ちゃん編)	10:00~11:30	健康センター	赤ちゃんの扱い方(赤ちゃんの準備)
	親子オープンルーム	10:00~12:00	健康センター	乳幼児(親子ピクス:わんぱく)
16 (火)	大腸がん・喀痰検体提出日	9:00~11:30	健康センター	6月7日・8日・9日に容器を持ち帰られた方
	心配ごと相談	10:00~15:00	福祉センター	弁護士は午前中のみ
	2歳児歯科健診	13:10~13:50	健康センター	平成19年2月生まれの児
17 (水)	子育て支援イベント	11:00~12:30	わかば保育園	父の日の製作
18 (木)	園庭開放	10:00~11:00	西保育所	砂あそび
	パパとママのたまご学級(ママ編)	10:00~11:30	健康センター	妊娠中のかからだの変化・食事について
19 (金)	子育て広場	10:00~11:30	仲原保育所	リズムあそび
	3歳児健診	12:50~13:30	健康センター	平成18年5月生まれの児
21 (日)	体力テスト	9:00~12:00	中央小学校	対象者 20歳~64歳の粕屋町民の方
22 (月)	ウォーキング日	9:30	健康センター	町内をウォーキング(どなたでも参加できます)
24 (水)	子育て支援	10:00~11:00	大川保育所	色水あそび
	子育て支援イベント	11:00~12:30	わかば保育園	スライム作り
	4か月児健診	13:00~13:45	健康センター	平成21年2月生まれの児
25 (木)	交通事故・犯罪などの住民相談	10:00~12:00	粕屋町役場	防災会議室
	1歳6か月児健診	12:50~13:40	健康センター	平成19年11月生まれの児
29 (月)	国保特定健診	8:30~11:00	健康センター	予約された方には通知いたします
30 (火)	国保特定健診	8:30~11:00	健康センター	予約された方には通知いたします

7月上旬の行事予定表

日/曜日	行事内容	時間	場所	備考
1 (水)	国保特定健診	8:30~11:00	健康センター	予約された方には通知いたします
	子育て支援イベント	11:00~12:30	わかば保育園	七夕飾り
6 (月)	健康相談	9:00~12:00	役場玄関ホール	
	パパとママのたまご学級(赤ちゃん編)	10:00~11:30	健康センター	赤ちゃんの扱い方(赤ちゃんの準備)
	親子オープンルーム	10:00~12:00	健康センター	乳幼児

※三種混合・MR(麻しん・風しん混合)・日本脳炎・二種混合予防接種は、県内指定医療機関で接種できます。
 平成21年6月1日発行 編集・発行/粕屋町企画課広報広聴係 福岡県糟屋郡粕屋町駕与丁一丁目1番1号 ☎938-2311 印刷/(有)メイトク印刷