

**4月23日は、子ども読書の日です。**

**☆川端誠・絵本ライブ&講演会☆  
～絵本とともに旅をして～**

図書館では、4月22日(日)に、古典落語をテーマにした『落語絵本シリーズ』や『お化けシリーズ』など、ユニークな作品で子どもたちに大人気の絵本作家、川端誠さんの絵本ライブ&講演会を予定しています!

※詳しくは、図書館へお尋ねください。



週末のミニシアター

**『フォレスト・ガンプ 一期一会』**

1994年/アメリカ/142分  
監督 ロバート・ゼメキス  
出演 トム・ハンクス  
サリー・フィールド ほか

アメリカの現代史の真ん中を駆け抜けた男の数奇な人生を、笑いと感動豊かにつづったヒューマン・ドラマ。記録フィルムやテレビの収録テープから集められた、アメリカ歴代大統領や有名人たちと主人公が、デジタル合成技術を駆使した特殊視覚効果を施されて“夢の共演”を果たしている場面も見どころです。

●3月10日(土) 13:30~16:00

●場所/粕屋フォーラム2階 視聴覚室

※申込不要・鑑賞無料です。お気軽にご参加ください。

**雑学セミナーのおしらせ**

3月11日(日) 14:00~15:30

「17音字のドラマ・川柳」

講師 長崎 瑞竹 氏

場所 粕屋フォーラム2階 視聴覚室

定員 50名

※申込不要・入場無料です。お気軽にご参加ください。

**～今月のおはなし会～**

◇あかちゃん向け(第1・3金曜日)

3月2日・16日

11:00~/11:30~(二部制です)

◇ちいさい子向け(第2・4金曜日)

3月9日・23日

11:00~/11:30~(二部制です)

◇おおきい子向け(毎週土曜日)

3月3日・10日・17日・24日・31日

11:00~

◇小学生向け(第1・3日曜日)

3月4日・18日 15:00~

場所/1階 おはなしの部屋

**粕屋フォーラム雨水調整池新設工事  
及び駐車場利用についてのお知らせ**

集中豪雨による浸水被害の軽減を図るため粕屋フォーラム駐車場に雨水調整池の設置工事を行っています。工事に伴い出入り口の変更や工事の作業音発生などご不便ご迷惑をおかけいたしますが、皆さまのご理解とご協力をお願いいたします。

\*工事期間中は、粕屋フォーラム駐車場の利用可能台数が通常の半分程度(71台)となります。できるだけ公共の交通機関をご利用いただきますようお願いいたします。

●工事期間 3月15日(予定)まで

図書館の資料は、たくさんの方にご利用いただくために、大切にお取り扱いください。万一破損した場合は、セロテープなどを貼らず、そのままお持ちください。(セロテープは劣化しやすく、余計に資料を傷めます)

なお、破損が著しい場合、弁償をお願いすることもあります。ご注意ください。

**毎月23日は、粕屋町読書の日です。  
読書に親しむ習慣づくりをしましょう。**



インターネットで予約ができます。  
詳しくは粕屋町立図書館ホームページ、  
又は図書館へお尋ねください。

**3**が**つ** は、休館日です。

日	月	火	水	木	金	土
				1	2	3
4	5 休館	6	7	8	9	10
11	12 休館	13	14	15	16	17
18	19 休館	20	21 振替休館日	22	23	24
25	26 休館	27	28	29 館内整理日	30	31

開館 10:00~18:00(火・水・木・土・日)

時間 10:00~19:00(金曜日のみ)

図書館が閉まっているときは、ブックポストに本だけを入れてください。ビデオ・CD・カセットテープ・DVDは、破損の原因になりますのでブックポストには入れないでください。ご理解とご協力をお願いします。

問合せ 粕屋町立図書館 ☎939-4646

ホームページアドレスが変わりました!

HPアドレス <http://libkasuya.jp/>

携帯版HPアドレス

<http://iliod001.apse.jp/kasuya-lib/wopc/pc/mSrv?dsp=TP>



# 文化だより

No.242

粕屋町文化協会にて企画されたコーナーです。

- 平成23年度総会 ●日時 4月14日(土)午後1時～
- 場所 サンレイク多目的ホール
- 芸術祭展示 ●とき 4月21日(土)・22日(日)
- とき 4月22日(日)

## 第39回糟屋地区 美術展入賞作品

○福岡県美術協会賞  
日本画 田代 ウメノ



○西日本新聞社賞  
工芸ちぎり絵 福岡 雅世

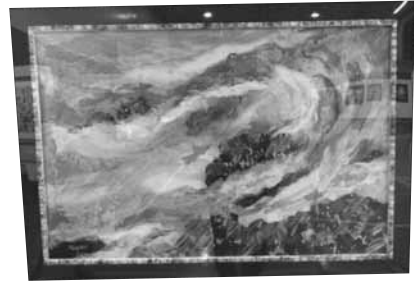

○奨励賞  
写真 畑島 貞廣



## 部の紹介

### ◆内橋民謡教室

内橋民謡教室は、昭和50年から始まり、当初20数名で稽古をしておりましたが、カラオケに押され民謡を唄ってみようかと思う人が少なくなりました。男

### ◆粕屋俳句会

俳句は省略の文学である。わずか五・七・五の十七音に、原則として季語を一つ入れねばならないという規則があります。俳句を作るには、自然をじっくり観察したり、日常の生活を



ばかりの仲間と和気あいあいと楽しく唄っており、複式呼吸ができるようになり、健康に留意し、ボケ防止にもなっております。今では、年3回三味線の方と冬は初弾会、夏はゆかた会、秋はコンクールなどに参加しており、お互いの親睦をはかっています。ぜひ一度見学に来てみませんか。

- お越しをお待ちしています。
- 練習日 第1〜第3木曜日
- 場所 内橋一区公民館
- 講師 安川福寿
- 連絡先 ☎(0938)1753



丁寧に見つめることが大事であり、句作は、苦しくもありませんが、楽しくもあります。

句会は大変緊張感がありますが、合評会は和気あいあいとしています。現在会員は10人で、1月の初句会に始まり、毎月1回の句会に11月の吟行句会そして12月の句会で終わります。このほか月1回の勉強会を実施しています。

俳句に興味、関心のある方はどうぞ一度見学に来てください。また初心者も大歓迎です。

- 句会の日時 毎月第2土曜日 午後1時30分〜午後4時
- 勉強会の日時 毎月第1火曜日 午後1時30分〜午後4時
- 場所 サンレイクかずや
- 講師 牛島登美先生

### ◆フラサークル カ・マイレ柚須

私たちは「いつまでも輝い

て”をモットーに、「感謝そして愛と思いやり」など多くの意味をもつアロハの心を大切に、和気あいあいと楽しくレッスンをしています。ハワイの文化として世界中で親しまれているフラは、手話の表現とともに自然を歌い、嬉しさや悲しみ、優雅さやおごそかななどを表しています。

サンレイクかずやでの芸術祭や文化祭、バラ祭り、花火大会などで、手作りの華やかな衣装やレイなど身につけて踊るのは緊張しますが、楽しいひとときでもあります。フラを踊って心身共にリフレッシュしてみませんか。初心者大歓迎気軽にお問い合わせください。

- 練習日 毎週金曜日
- 時間 午後8時〜午後10時
- 場所 柚須文化センター
- 講師 原田香代子
- 問合せ ☎(0938)3490



# さんさんサンレイク

サンレイクかすやで企画されたコーナーです。

## サンレイク桜のライトアップのおしらせ

一昨年実施した、桜のライトアップを本年も予定しています。福岡・粕屋町から、元気を発信する美しい夜桜をお楽しみください。

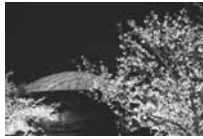
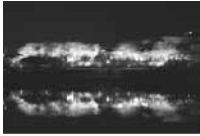

SunLake

## Floor Concert

フロアコンサート

フロアコンサートは2階ラウンジにて開催する鑑賞無料のコンサートです。お気軽にお越しください。

3月31日(土) 14:00~  
お花見コンサート

〈出演〉お箏さくら会

4月30日(月)(振休) 11:00~  
キーボードアンサンブルコンサート  
〈出演〉須恵ミュージックサロン

※フロアコンサートの内容は、予告なく変更、追加及び中止することがあります。あらかじめご了承ください。

## ビーズアクセサリ講座

文化祭に出品していただくなど、精力的に活動していただきました。今年度も、力作ぞろいの講座でした。次回の講座にもご期待ください。



## テニスコートご利用についてのお知らせ

平素より当館のテニスコートを  
ご利用いただきありがとうございます。  
毎月、第3週目の土曜日、翌日曜日を、  
事前予約を受け付けない、当日申請日として、  
ご利用いただいておりますが、  
3月の第3週目が、テニス大会開催のため、  
テニスコートがご利用いただけません。

**このため、3月に限り、第4週目の  
土曜日(24日)、翌日曜日(25日)を  
当日申請日とさせていただきます。**

ご利用の際は、お間違えのないように  
お願いいたします。

## お知らせ

3/17(土)、3/18(日)は、「立花杯」開催のため、  
テニスコートはご利用いただけません。  
ご利用予定のお客さまは、ご注意ください。

## 3月の催し物

開催日	催事名	会場
3日(土)	Bean Kids 第3回ダンス発表会 10:20~11:30 問合せ ☎090-2850-2981 橋川	桜
4日(日)	混声合唱団トニカ 第27回定期演奏会 開場 13:30 開演 14:00 〈曲目〉大志の歌、Classic、組曲 スピリチュアルズ他 〈一般〉¥1,500 〈学生〉¥1,000 問合せ 混声合唱団トニカ ☎090-4345-6435 諸熊	桜
9日(金)	Nuu Amu ~2012 春~ 10:00~14:00 洋服・布小物・編物・アクセサリ・パンなど 沢山の素敵な作家さんが18ブース大集合 入園入学も揃います。是非お立ち寄りください。 主宰 yururi Happy Dot http://nuuamu.blog.FC2.com/	桜
11日(日)	第24回 フリユージュル ピアノコンチェルトフェスティバル「夢コン」 問合せ 日本アーティストビューロー ☎06-6976-6681	桜
11日(日)	サウスジャパノヨーヨーコンテスト 10:00~18:00 問合せ 日本ヨーヨー連盟 ☎080-5339-5674	桜
14日(水)	ひまわりミニコンサート 13:00~18:00 問合せ ひまわり会(案浦) ☎090-9474-8660	桜
20日(火)(祝)	第6回 すこやか春の文化祭 作品展示 10:30 舞台発表 11:00 問合せ 福岡健康友の会事務局 ☎651-1522	桜
24日(土)	第28回 定期演奏会 開場 13:30 開演 14:00 問合せ 福岡高等学校吹奏楽団 ☎651-4265	桜
24日(土)	「うまれる」上映会 13:30~ ママさんタイム 託児なし 16:15~ 未就学の方はご遠慮ください。 託児:未就学児のみ 1人¥200 参加費 一般 ¥800 中・高生 ¥500 小学生以下無料 ※事前申込みが必要です。 主催 エフコープエフクラブ「うまれる」実行委員会 申込先:エフコープ組合員サービスセンター ☎0120-41-0120	桜
25日(日)	檜歌謡祭 開場 9:00 開演 9:30 問合せ ☎938-5242 石橋	桜

## 4月の催し物

開催日	催事名	会場
1日(日)	春のコンサート2012(ピアノ発表会) 開演 13:00	桜
15日(日)	タートル和太鼓教室発表会 問合せ タートル ☎0948-29-2560	桜
15日(日)	スプリングコンサート 2012 開場 14:30 開演 15:00 大人前売: ¥1,500(当日 ¥1,800) 高校生以下: ¥1,000 ※膝抱き幼児は無料 予約・問合せ スウィングストリートジャズオーケストラ ☎090-4900-0537 松浦	桜
21日(土)	第20回 芸術祭 ステージ発表 22日 10:00~ 展示 21日 13:00~22:00 22日 9:00~16:30 問合せ 粕屋町文化協会 ☎938-8044 澤田	桜
29日(日)(祝)	第4回 ひまわり会 歌謡祭 開場 9:30 開演 10:00 問合せ ひまわり会 ☎090-9474-8660	桜
30日(月)(振休)	ピアノ発表会 開演 14:00 主催 アモリーノ	桜

・ ・ ・ さくらホール ・ ・ ・ 多目的ホール  
※催し物は変更・追加及び中止することがあります。あらかじめご了承ください。

- 開館時間 9:00~22:00 ●ホームページアドレス 3月5日(月)は休館日です。
  - 予約受付時間 9:00~21:00 <http://www.town.kasuya.fukuoka.jp/chiiki/shisetsu/bunka/sunlake/index.html>
- このページに関する問い合わせは、☎931-3309『サンレイクかすや』まで

# われら 青年団

粕屋町青年団で企画されたコーナーです。

## 成人式

1月8日(日)、サンレイクかすやにて成人式が行われました。今年も多くの成人者たちが集まり、旧友との久しぶりの再会に、会場は笑顔の絶えないとても賑やかな雰囲気になりました。青年団からは、成人者代表の挨拶も行いました。

私たち青年団も初心に戻り、成人になったばかりのころの気持ちを忘れずに活動していきたいと思えます。これからも新しい団員を増やし、青年団活動を充実させ、粕屋町に貢献できるように頑張ります。



## 三団体合同レクリエーション

1月22日(日)、青年団、空と海の会、子ども会育成会連絡協議会ユニアリーダーズクラブWAKABAの三団体(総勢50名)で、合同レクリエーションを行いました。

青年団の企画で、今回は南部消防署に行きました。南部消防署では、人工呼吸法、AEDの使い方、心臓マッサージの方法など救急法の講習を受けました。また、救急車やはしご車など普段あまり見ることでできない車両見学や指令センターの見学をさせていただく中で、たくさんのお話を学びました。また、普段なかなか交流することのない両団体と、有意義な時間を過ごすこともできました。ご協力いただいた皆さまには感謝の気持ちです。ありがとうございました。



## いきいき婦人会

目指すところは、町歌の詩の心  
♪ 町歌を愛唱しましょう ♪

粕屋町婦人会で企画されたコーナーです。

## 《平成24年 成人式》

お天気に恵まれた1月8日(日)、「成人式」(大人になったことを自覚し、生き抜こうとする青年を祝い励ます式典)に婦人会を代表して会長が出席いたしました。

晴れやかに盛装した新成人たちは、祝辞や激励のことばを傾聴していました。唯一会場が大きななどよめきと口笛・拍手が起こったのは、小・中学校の恩師の紹介があった時、懐かしさに昔の児童生徒に戻ったのでしょう。

がんばれ! しっかりしろ! 頼もしい! 綺麗になったねえ! さまざまな思いを胸に、新成人「バンザイ!!」

## 《粕屋町婦人会 新年会》

1月8日(日)午後1時、篠栗町で新年会を行いました。「自分たちが今出来ること・目の前の出来事から逃げずに取り組もう、こつこつと楽しみに変えて。」と心新たにしました。

私たちの小さな活動が、大きなうねりとなり「心豊かなふるさと粕屋町」になりますように!



ポチポチ楽しく生きましょう

## 《第3回 粕屋町 歴史探訪》

1月18日(水)、粕屋町歴史資料館の展示室の案内と講義を歴史資料館の西垣彰博氏にさせていただきました。



歴史資料館 展示室で

## 《粕屋町婦人会女性のつどい 新春 ほっこり・リサイタル》



詳細は次号にて報告します

## 3月の活動予定

3月15日(木) あいさつ運動  
3月18日(日) 婦人会総会



粕屋町老人クラブ連合会で企画されたコーナーです。

## 1月の行事

### ■新年挨拶廻り

1月4日(水) 午前9時30分  
執行部4役  
粕屋町役場・粕屋町福祉センター

### ■訃報

原 亘 長者原下区会長が1月6日逝去されました。原会長のご冥福を心よりお祈りいたします。 合掌

### ■1月定例理事会

1月10日(火) 午前10時  
福祉センター  
経過報告、1月・2月・3月の行事について打ち合わせ

・郡老連健康ウォーキング2月2日(木) 駕与丁公園 参加協力について関係者(保健体育部)との打ち合わせ

1月31日(火) 午前10時 福祉センター  
・会員の加入促進運動について打ち合わせ

### ■精勤の表彰

長者原三区老人クラブ傘下のグラウンドゴルフさわやか会は年間を通して、毎週月水金曜日9時ごろから11時ごろまで、粕屋中央スポーツ公園でグラウンドゴルフの練習をしています。

出席簿によると昨年は12名の会員が、115日以上の日数練習に参加されていました。本年1月23日さわやか会の新年会において、昨年練習に精励した12名の会員に、会から精勤賞として記念品を贈り表彰し、平素の健康の維持と熱意をたたえました。



会長から精勤賞の表彰を受ける会員

## 3月の行事予定

- 3月 6日(火) 午前10時 福祉センター  
3月定例理事会
- 3月11日(日) 午前9時30分 宇美町中央公民館  
消防署職員意見発表会 執行部4役参加
- 3月26日(月) 午前10時 福祉センター  
新旧女性部長会
- 3月26日(月) 午後1時30分 福祉センター  
新旧会長会

平成24年度  
農業体験農園の  
入園者を募集します

「かすや」の農業体験農園で  
野菜づくりを始めませんか！



福岡県と糟屋中南部地域6町による広域連携プロジェクト推進会議では、平成24年度の農業体験農園の入園者を募集します。農業体験農園は、一般的な市民農園とは異なり、プロの農家が種まき・作付けから収穫まで野菜作りの指導をするのが特徴です。

- 利用料 年間4万円程度(一区画24〜30㎡当たり)
- 体験期間 4月から平成25年1月又は2月末まで(1年ごと)に契約)
- 体験内容等

プロの野菜農家の講習(指導)を月2回程度受けて、年間で20種類前後の野菜を栽培予定。種苗や農具、肥料、農薬など、農業体験に必要なものはすべて

### 各農園の概要

町名	園主名	農園名・問い合わせ先	農園の所在地	募集予定 区画数
粕屋町	あんのうらのぶたか 案浦 信隆	酒殿(さかど)体験農園 ☎080-1783-7915	粕屋町酒殿	80
久山町	やまべ てつや 山邊 哲也	久山ファーム体験農園 ☎080-3458-4187	久山町猪野	100
篠栗町	やまべ てつや 山邊 哲也	篠栗萩尾体験農園 ☎080-3458-4187	篠栗町萩尾	50
須恵町	ながさわ もとゆき 長澤 基之	須恵スイッチファーム ☎090-8761-0384	須恵町上須恵	30
宇美町	ひめしま みつお 姫島 満男	マル姫ファーム体験農園 ☎090-1519-8245	宇美町井野	30

て農園主が準備します。日々の作業は入園者が好きなきときに農園に来て行い、収穫した野菜はすべて持ち帰り可能です。  
● 申込み・問合せ 申込み、現地説明会の日程など詳しくは、各農園主へ直接お問い合わせください。



### 「ボラ連運営委員会」

ボランティア連絡協議会運営委員会は毎月1回開催され和やかな雰囲気活発な意見が出されています。1月13日(金)開催の委員会は、2月の他町との交流会やモノ作りセミナー・各団体の活動報告や今後の予定について話し合いました。



### 「各団体の親睦会と交流会」



手話の会では11月28日(月)に忘年会、12月26日(月)にクリスマス会を行いました。会話も手話を使いますが、初心者の私たちはコミュニケーションがとれるか不安でしたが、ろう者の方と会話しているうちに自然と手話を使うことができ、とても楽しい会になりました。それでも習った単語が思い出せなかったり、手話での表現の仕方が分からず思うように伝えられないも

粕屋町ボランティア連絡協議会で企画されたコーナーです。

どかしさも感じました。手話での会話がもっと上達するように仲間と一緒に頑張つて学んでいきたいと思いました。

手話の会 米島かおり  
舎川 真理

ぱーる会では12月10日(土)、三つ葉の里のクリスマス会に招待され、顔なじみの仲間たちとゲームを楽しんだり、手づくりのクリスマスリースをもらい記念写真を撮ったりして楽しい時間を過ごしました。

ぱーる会 森 玲子



しおんの会では1月20日(金)に新年会があり、クイズやハーモニカでの合唱をして楽しみました。ゲストの田中氏にハーモニカにはいろいろな種類があることや、今発表会に向けて勉強中の曲を聴かせていただき、皆で「ふる里」「春の小川」をハーモニカといっしょに合唱し、その後おいしいお弁当をいただき、有意義な一日を過ごしました。

しおんの会 市川 敏枝

### かすやボランティアセンターよりお知らせ

センター情報誌を年4回(5月・8月・11月・3月)発行し、全戸配布しています。

次回の発行は3月です。ご感想をお寄せください。

詳しくは、ホームページをご覧ください。





# 商工会コーナー

No.96

粕屋町商工会で企画されたコーナーです。

◎このコーナーに関する問い合わせは、  
☎(033)2456「粕屋町商工会」まで

## 確定申告・納付期限のご案内

平成23年分の所得税確定申告の受付期限は3月15日(木)、消費税確定申告の受付期限は4月2日(月)です。『所轄税務署』にご提出ください。

### ● 税務相談開催日時

3月12日(月)までの  
月曜日～金曜日  
午前10時～午後4時

### ● 場所

粕屋町商工会

### ● 専門相談員

税理士

## 経営なんでも相談会開催

税務・労務・金融・資金繰りなどの相談会を開催します。

### ● 日時

3月21日(水)  
午前10時から午後4時

### ● 場所

粕屋町商工会

### ● 専門相談員

税理士ほか

※相談は無料。守秘義務を遵守いたします。

## 労働者を雇用していれば労働保険適用事業所になります

労働保険とは労働者災害補償保険と雇用保険とを総称したもので、労働者(パート・アルバイト含む)を一人でも雇用していれば、業種・規模に関わらず労働保険適用事業所であり、必ず事業主は成立手続を行い、労働保険料を納付しなければなりません。

成立手続を怠っていた場合は遡って労働保険料に併せて追徴金を課せられることがあります。

商工会では労働保険事務代行を行っていますのでご相談ください。

### ● 問合せ

▽所轄の労働基準監督署・ハローワーク  
▽粕屋町商工会

## 国の教育ローンのご案内

日本政策金融公庫では、高校・大学への入学時、在学中にかかる費用(入学金・授業料など)を融資いたします。

### ● 融資額

学生・生徒一人あたり300万円

### ● 返済期間

15年以内

### ● 条件

※条件により18年以内

### ● 使途

入学金・授業料・教科書代・家賃など

### ● 返済方法

毎月元利均等返済

### ● 金利

※ポーンラス時増額返済可能  
固定金利

### ● 利率

※利率は変動いたしますので、お申し込み時にご確認ください。

### ● 問合せ

▽日本政策金融公庫  
☎(411)9112  
▽粕屋町商工会

## 福岡地区障害者雇用促進面談会

### ● 日時

3月13日(火) 正午～午後4時

### ● 場所

福岡国際会議場2階多目的ホール(福岡市博多区石城町2-1)

### ● 主催

福岡労働局、福岡地区公共職業安定所、福岡県ほか

### ● 参加予定事業所(求人事業所)

44社

### ● 参加予定求職者

400名

### ● 内容

▽企業受付Ⅱ 正午～午後0時15分  
▽企業ガイダンスⅡ 午後0時15分～午後0時30分  
▽求職者受付Ⅱ 午後0時30分～午後2時30分  
▽面談Ⅱ 午後1時～午後4時

### ● 参加料

無料

### ● 問合せ

福岡東公共職業安定所  
☎(672)8609ほか

## 川崎病と向き合うために全国キャラバンin福岡

「自分の体を知ろう・検診から脱落防止に向けて」  
我が子が川崎病と診断され不安のどん底で悩んでいる保護者のため、川崎病に罹り後遺症を持ちながらも検査に行っていない子どもたちのために、川崎病への正しい理解を求め、講演会・シンポジウム・相談会を実施します。

### ● 日時

3月11日(日) 午後1時30分～午後4時30分

### ● 会場

大野城市まどかぴあ(大野城市曙町2-3-1)

### ● 講師

家村素史先生(久留米大学病院小児科)

### ● プログラム

講演後罹患した本人と親がわりシンポジウム、川崎病医療相談会

### ● 費用

入場無料、参加自由

### ● 後援

厚生労働省・福岡県ほか

### ● 主催・問合せ

川崎病の子供をもつ親の会福岡県連絡会  
☎(558)8118 梅野

# 文芸

〔俳句〕

おんじきの驕れる日々や年の豆

覚 悦子

ほどほどの幸わせでいい福寿草

松田 弘子

葉牡丹の渦に光れる銀しづく

伊藤千鶴子

千段の荒礎眺ぐる初詣

山村 栄

初明り仰ぐ十字架坂の町

藤田 豊子

外灯の湖渡る揺れ鴨の笛

野村抖し子

身構えぬ齢となりし節料理

竹末 千鶴

三千の苔の燈籠冬時雨

渡辺 孝子

草を引く土のにおいや鉄始

松永クニ子

喧騒に嬉しさまじる暮れの駅

佐藤 正幸

火柱の落ち着く暁の淑気かな

松浦菜穂子

米一合磨いで厨の寒さかな

田代ウメノ

熊手背に老いたる主恵比寿顔

石橋 富子

怖々と踏む近道の薄氷

吉村みちこ

独り居の夢も行き交う初枕

木村 辰也

孫帰る水仙の香やさらに増し

大庭 悦子

木もれ日の箱根を走る往復路

安河内ヒサノ

座布団に正座する子や筆初め

松永 弘子

退院の曾孫の笑顔春となり

田鍋 勝代

瀬戸の島はるかに見ゆる梅日和

加藤 友子

励ましは心の湯タンボ君と僕

城戸 康碩

彼岸会やかかねばならぬ遺言書

榎本ミヨコ

寒鴉翔ちたる杜の昏さかな

松井 澄枝

花束に思い出たくし卒業す

常松 久英

齢とらぬ遺影と語る屠蘇を祝ぐ

中川 初

百選の鐘韻こもる明の春

富崎美津江

初日連れ飛び込んで来る孫祝詞

安部 絹代

子仏の笑顔に春のきざし見る

乙藤 和義

鍋料理とり皿雑多飯住い

吉原 大恵

歳月が変えたか姉の賀状くる

安武 秀月

この涙濁けば生き方は変える

長崎 瑞竹

よく笑う家に大きな鍋がある

林 さだき

復興の火に集って鍋囲む

八尋よし恵

福は内鬼も仲よく豆を食う

本田さくら

合格へ二月の空が透きとおる

長井すみ子

如月の駅に一輪黄水仙

河野 成子

寒いねえでも衣更着で春を待つ

瀧本 章志

きさらぎの富士の姿を拝みたい

松永 節子

税務署が幟を建てている二月

平城千代子

寒い夜は主役の鍋がど真ん中

榎原とよおき

シンプルと湯豆腐ひとり鍋の宴

安井 秀子

寄せ鍋を囲む友居て暖かい

豊田 愛

戦争へ鍋は勇んで征った切り

瀬海 与一

桃の花白酒のんでひなまつりみ

んなで祝う我が誕生日

宮原 弘子

憂きことも楽しきことも啼き分

けるカラスの声のくすしきひび

風の寒きもて来る霜ぐもり枯葉

からから音たてはしる

竹田 勝

中筋アイ子



## 【お詫びと訂正】

広報かすや2月号に誤りがありました。次のように訂正しお詫びいたします。

P11成人式の記事中、1行目

誤 1月9日(日)

正 1月8日(日)

P30文芸欄

〔川柳〕

誤 龍本章志

正 龍本章志

〔短歌〕 阿部絹代さんの作品

誤 良き友の来たりてパンジ

一の花植えむ荒いし庭に

冬陽微笑む

正 良き友の来たりてパンジ

一の花植えむ荒いし庭に

(広告)

**GREEN MAX4.8**

※写真はイメージです

## TOTO 最新型“超”節水トイレをお得な特別価格で!!

工事費・旧便器処分費・消費税など全て込みで

「GREEN MAX4.8 新ビューアレスト」

通常価格 **156,240円**

特別価格 **68,000円**

プラス30,000円〜でウォシュレットに

INAXの最新型節水トイレも59,000円〜

この他、水回りのリフォームは何でもお任せ下さい!

年中無休・見積もり無料・出張費無料

水廻れ等のトラブル対応も5,000円〜承ります!

0120-32-6611

九州全域・山口県一部が対象エリア

株式会社 西日本住建

〒812-0043 福岡市博多区野間4-1-37

http://www.nishinon-juken.com

節水(洗浄水量4.8L)でお得にエコ!

水道代も大幅に節約します。洗浄水量は従来タイプの約68%の大幅な節水。

従来形 節水便器	年間使用量 約75920L
新ビューアレストQR	年間使用量 約24090L

約68%節水



平成23年度《第2回》

# 献血のお知らせ



3月  
27(火)日

粕屋町  
健康センター  
(役場庁舎裏)

午前 9:30~11:30  
(昼休み 11:30~12:30)  
午後 12:30~16:00

◎献血者本人確認が平成16年10月から全国で実施されるようになり、献血受付の際に、ご自身を証明できる物の提示が必要となりました。(確認済みの方は必要ありません)

**400ml献血にご協力願います**

初めての方は提示してください

本人確認ができる物  
運転免許証・パスポート・健康保険証 など



## ● 400ml献血

18歳以上64歳以下で体重が50kg以上あり、前回の400ml献血から男性は12週間以上、女性は16週間以上経過した人。

※ ただし、60歳になってから献血をされたことがある人は、69歳まで献血ができます。

昨年3月27日から今年3月26日までの1年間に男性1,200ml、女性800mlの献血にご協力いただいた方については、間隔が空いていてもご協力いただけません。

## ◎ 献血は健康診断にも役立ちます

会場では採血前に、血圧測定・血液比重・血液型検査を行い、献血された血液は、さらなる検査を行い結果を希望者に直接お知らせしますので、健康管理や病気の早期発見にお役立てください。

〈1年間に献血できる血液量〉

男性 1,200ml

女性 800ml

輸血用血液の安全を確保するため、下記の事項に該当する場合は献血をご遠慮していただくことがあります。



- 現在治療中の方
- 3日以内に抜歯・歯石除去をされた方
- 今までに輸血や臓器の移植を受けたことがある方
- 現在妊娠中、授乳中又は6か月以内に出産・流産をされた方
- B型C型ウイルス肝炎といわれたことがある方
- エイズ検査が目的の方
- 海外旅行帰国後4週間以内の方

### 【留意事項】

- ◎ 高血圧・高脂血症・花粉症などの薬(1種類)を服用されていても献血可能となりました。
- ◎ 1980~1996年に英国に通算1か月(31日)以上滞在されたことのある方は献血をご遠慮していただいています。

※その他、医師が総合的に判断し献血をご遠慮していただく場合があります。

※献血手帳をお持ちの方は、当日持参してください。また、当日は食事を必ずとり、飲酒はしないでください。

献血は・・・あなたにできるボランティア  
積極的なご参加をお願いします

〔主催〕 粕屋町献血推進協議会  
粕屋町社会福祉協議会

✦ 赤十字血液センター  
☎ 921-1400(代)



YOSAKOIかすや祭り実行委員会  
で企画されたコーナーです。



# 駕与丁公園ファミリーフェスタ絆

～東日本大震災復興支援チャリティー～

震災から1年を迎える今だからこそ「家族の絆」「地域の絆」の大切さをみんなで考えましょう

●日時 3月11日(日) 12:00～  
(飲食コーナーは11:00～)

●場所 駕与丁公園交流広場  
かすやドームサブアリーナ

※雨天の場合も開催します。  
※車でお越しの方は、粕屋町役場の駐車場をご利用ください。

いろいろなブースを用意しています。  
(サブアリーナ)  
・ Jack先生の子どもクラフトコーナー  
①12:30～ ②13:30～  
各時間先着60名  
・ 被災地からの報告(写真など)  
(交流広場)  
・ チャリティーマーケット  
オール100円にて実施  
掘り出し物があるかも!?  
・ 飲食コーナー(11:00～)  
豚汁・からあげ・焼きそば など

～イベントプログラム～(予定)

12:00 オープニング  
KASUYA EAST BRASS 吹奏楽  
大川保育園 和太鼓

13:30 よさこい演舞  
健康かすや21  
粕屋わかば保育園 和太鼓

14:00 よさこい演舞  
エンディング

15:30 終了

<御来場の皆さまへ>  
1年前の3月11日に東日本大震災は発生しました。これからもこの日を忘れないために、地震の発生した午後2時46分に黙祷を捧げたいと思います。皆さまのご協力をお願いします。

●問合せ  
YOSAKOIかすや祭り実行委員会事務局  
粕屋町協働のまちづくり課 担当 岡村  
☎938-0173

## 第6回福岡県景観大会

●日時 3月18日(日) 午前10時～午後3時15分

●会場 九州国立博物館(太宰府市)

●参加費 無料

●内容  
3月18日(日)▽午前10時～正午 景観まちづくりディスプレイ カッショーン「まちづくり団体と行政 それぞれの持ち味を生かした活動とは」▽午後1時～午後3時15分 表彰式 小学生によるまちづくり活動発表、まちづくり取り組み紹介

3月13日(火)～18日(日) 展示会(福岡県景観文化展(絵画)、福岡県内の美しい景観写真、まちづくり活動紹介、福岡県美しいまちづくり建築賞及び福岡県広告景観賞入賞作品)

●主催 福岡県美しいまちづくり協議会、福岡県

●問合せ NPO法人男女・子育て環境改善研究所 ☎(761)4346

(広告)

# 『お彼岸市』開催!!

とき 3/16(金) 午後3:00～午後6:00

ところ まつだハートプラザ空港東  
糟屋郡粕屋町仲原2420-1(扇橋交差点角)

人に深く、暮らしにあたたかく。

**株式会社まつだ**

「お彼岸市」では、お彼岸に必要な、花束・鉢・線香・ローソクまた、お供え用の生花等、各種お得な価格でご用意致しております。どうぞこの機会をお見逃しなく、ご来店下さい。

当日は、空くじ無しの抽選会がございます。是非お越しください。

お問合せは ハートプラザ空港東  
☎092-957-1194

旧仲原小学校区の昭和44年4月2日から昭和45年4月1日の間にお生まれになった皆さまへ

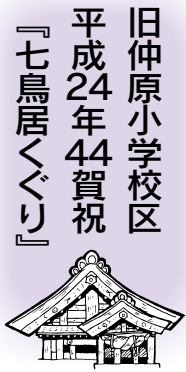

旧仲原小学校区  
平成24年44賀祝  
『七鳥居くぐり』

日本には、古くから「厄年」と言われて、人生の節目に「何かよくないことがある、気をつけたほうが良い」と言われ、言い伝えがあります。

そのため、お祓いを受けたり、災いを取り除こうとする行事が行われてきました。特に女性は33歳、男性は42歳の厄と、その前後の歳の前厄と後厄の時期には、精神的にも肉体的にも、人生の大きな転換期にあたるのではないのでしょうか。

粕屋町におきましては、昔からこの厄を無事に明けることができた、厄明けの祝いとして「七鳥居くぐり」の行事が行われてきました。

この行事は、途中橋を渡ることなく、七つの神社の鳥居をくぐり、厄明けに感謝するとともに将来の健康に留意し、人生における最も充実した時期であらんことを祈願する恒例行事です。

本年度は左記により開催いたしますので多数のご参加を、世話人一同心よりお待ちいたしております。なお、行事終了後は懇親会を行い、旧知の友との再会や、同年代の交流を深めたいと考えております。

- 期日 4月1日(日)
- 集合 午前9時
- 対象者 志賀神社境内

▽旧仲原小学校区(酒殿・甲仲原・駕輿丁・乙仲原東・乙仲原西・柚須・阿恵・原町・若宮・花ヶ浦)在住で昭和44年4月2日から昭和45年4月1日の間に生まれた方

▽現在は町外在住でも同期に仲原小学校・粕屋西小学校を卒業した方

● 連絡・問い合わせ先

「七鳥居くぐり」世話人会  
(代表) 伴 慎一

山下 太、深町勝之、山田祥己

鳥居くぐり専用携帯電話

☎0800(4144)5651  
山下

\*準備の都合がありますので、3月20日(火)までにご連絡をお願いいたします。

納め忘れていませんか

2月の税金

固定資産税 第4期  
国民健康保険税 第10期

町の人口

1月末現在

	人口	男	女	世帯数
24年	43,056	21,231	21,825	17,292
23年	42,635	21,104	21,531	17,075
22年	41,973	20,813	21,160	16,739

町内の交通事故発生状況

12月末現在

区分	発生件数		死者数		負傷者数	
	12月中	12月中	12月中	12月中	12月中	12月中
発生	550	63	3	0	701	81
前年対比	+24	+7	+3	±0	+31	+13

長者原下	上大隈	花ヶ浦	花ヶ浦	若宮	大隈	長者原中	長者原下	駕輿丁	長者原下	花ヶ浦	居住地
洪田 稔	郡山 道子	石橋 長生	山本 定	田崎 義子	田代 キン子	平山 節子	工藤 幸枝	渡辺 三郎	田中 雅浩	高橋 ミツア	亡くなられた方
78	85	67	93	88	85	68	88	102	68	93	年齢
洪田 クラフ	郡山 義則	石橋 菊美	山本 徹	田崎 重信	田代 哲	平山 学	工藤 義太	田中 智雄	田中 弘子	高橋 恒実	寄贈主
長者原下区福寿会	粕屋町社会福祉協議会	粕屋町社会福祉協議会	粕屋町社会福祉協議会	若宮区老人クラブ長寿会	粕屋町社会福祉協議会	粕屋町社会福祉協議会	長者原下区福寿会	粕屋町社会福祉協議会	粕屋町社会福祉協議会	粕屋町社会福祉協議会	寄附受納団体

御 礼

左の方々より、香典返しとして多額の御寄附を賜りました。紙面をかりまして、厚く御礼申し上げます。御寄附いただいたご芳志は、十分尊重して、有意義に使わせていただきます。

1月1日～1月31日(敬称略)

## 3月の行事予定表

日/曜日	行事内容	時間	場所	備 考
2 (金)	園庭開放	10:00~11:00	西保育所	ひなまつり会
	子育て広場	10:00~11:30	仲原保育所	ひなまつり会
	おたのしみ園庭開放	10:00~11:30	中央保育所	ひなまつり
	子育て支援イベント	10:30~11:30	大川保育園	ひなまつり製作
4 (日)	第5回軽スポーツ大会	9:15~12:00	かずやドーム	9:00受付
5 (月)	健康相談	9:00~12:00	健康センター	
	ウォーキング日	9:30~	健康センター	町内をウォーキング(どなたでも参加できます)
	親子オープンルーム	9:30~11:30	健康センター	乳幼児
7 (水)	子育て支援	10:00~11:00	ヴィラのぞみ愛児園	体操のお兄さんと遊ぼう(1・2歳児対象)
	子育て支援イベント	11:00~12:30	わかば保育園	リズムあそび
	赤ちゃん相談	13:00~15:00	健康センター	1歳6か月までの希望者(前日までに予約してください)
	マタニティ相談	13:00~14:30	健康センター	予約制(前日までに予約してください)
8 (木)	交通事故・犯罪などの住民相談	10:00~12:00	粕屋町役場	防災会議室
	10か月児健診、ブックスタート	13:00~13:40	健康センター	平成23年5月生まれの児
9 (金)	子育て支援イベント	10:30~11:30	大川保育園	風船遊び
13 (火)	行政相談	10:00~12:00	福祉センター	
	心配ごと相談	10:00~15:00	福祉センター	弁護士は午前中のみ
	2歳児歯科健診	13:10~13:50	健康センター	平成21年11月生まれの児
14 (水)	子育て支援	10:00~11:00	ヴィラのぞみ愛児園	体操のお兄さんと遊ぼう(1・2歳児対象)
	子育て支援イベント	11:00~12:30	わかば保育園	室内・戸外あそび
15 (木)	4か月児健診	13:20~13:50	健康センター	平成23年11月生まれの児
16 (金)	子育て支援イベント	10:30~11:30	大川保育園	リズム遊び
	3歳児健診	12:50~13:30	健康センター	平成21年2月生まれの児
22 (木)	交通事故・犯罪などの住民相談	10:00~12:00	粕屋町役場	防災会議室
	1歳6か月児健診	13:00~13:50	健康センター	平成22年8月生まれの児
23 (金)	子育て支援	10:00~11:00	ヴィラのぞみ愛児園	体操のお兄さんと遊ぼう(3・4・5歳児対象)
	子育て支援イベント	10:30~11:30	大川保育園	2・3月生まれ誕生日会、身体測定
27 (火)	心配ごと相談	10:00~15:00	福祉センター	弁護士は午前中のみ
28 (水)	4か月児健診	13:00~13:40	健康センター	平成23年11月生まれの児
30 (金)	子育て支援イベント	10:30~11:30	大川保育園	親子ピクス

## 4月上旬の行事予定表

日/曜日	行事内容	時間	場所	備 考
1 (日)	粕屋町消防団入退団式	10:00~	中央小グラウンド	
3 (火)	行政相談	10:00~12:00	福祉センター	
	心配ごと・特設人権相談	9:00~15:00	福祉センター	
5 (木)	ポリオ投与	12:50~13:45	健康センター	予約制(定員になり次第締め切り)
6 (金)	ポリオ投与	12:50~13:45	健康センター	予約制(定員になり次第締め切り)
9 (月)	健康相談	9:00~12:00	健康センター	
	ウォーキング日	9:30~	健康センター	町内をウォーキング(どなたでも参加できます)
	親子オープンルーム	9:30~11:30	健康センター	乳幼児
10 (火)	ポリオ投与	12:50~13:45	健康センター	予約制(定員になり次第締め切り)
11 (水)	子育て支援	10:00~11:30	わかば保育園	リズム遊び
	マタニティ相談	13:00~14:30	健康センター	前日までに予約してください
	赤ちゃん相談	13:00~15:00	健康センター	1歳6か月までの希望者(前日までに予約してください)

※BCG・三種混合・MR(麻しん・風しん混合)・日本脳炎・二種混合予防接種は、県内指定医療機関で接種できます。  
 ※ポリオ投与は予約制です。電話又は健康センター窓口でお申し込みください。☎938-0258