

広報 かすや

2024年
(令和6年)

6月

vol.762



| 人 口 48,756 前年比 -67 | 世帯数 21,964 前年比 +208 |
(令和6年4月末現在)

ライジングゼファーフクオカ
重富選手から自由帳の配布
(関連記事は5ページ)

Contents	特集 災害に備えて	2	行事予定	18
	まちのわだい	4	施設情報	20
	まちからのお知らせ	6	みんなで安心	24
	団体掲示板	17	いろいろ情報	26

STOP!! 飲酒運転

毎月9日は、**飲酒運転撲滅の日**

飲酒運転は「絶対しない・させない・許さない・そして見逃さない」

あなたのモラルで、助かる「命」があります

©2011 NPO法人エス・エス

大雨・台風に備えましょう

大雨・台風が来る前に

これからの季節、集中豪雨や台風時の大雨による災害が予想されます。災害はいつ発生するかわかりません。被害を最小限に防ぐために日頃の備えについても一度点検しておきましょう。

家庭内での話し合い

いざという時にあわてないように、防災マップを参考にし、避難場所や家族同士の連絡方法などについて家族で話し合っておきましょう。

大雨や台風が近づいてきたら

気象情報などをチェックします。

- テレビ・ラジオ：粕屋町の情報を確認
- インターネットなど：気象庁や防災メールまもるくんなど

粕屋町からの情報

- 粕屋町ホームページ・フェイスブック・LINE
- 防災行政無線：避難情報などを放送
- KBC九州朝日放送データ放送
- 広報車によるお知らせ



粕屋町ホームページからダウンロードできます。

粕屋町 LINE 公式アカウント
友だち募集中

防災、ごみの収集日、イベント情報などをお届けします。

受信設定▶15ページ

防災に関する情報も入手できます。

食料備蓄のススメ

ローリングストック法

- ① 普段の食品を少し多めに買い置き
- ② 賞味期限の古いものから消費
- ③ 消費した分を買い足し

これを繰り返すことで、常に一定量の食品が家庭で備蓄されている状態になります。



備蓄の目安=家族の人数×(3日~7日分)



これからが**本番!**

危険が迫ったら

避難に関する情報が出されていないなくても、少しでも身の危険を感じたら、自主的に早めの避難を心がけましょう。

土砂災害について

大隈区・江辻区・長者原上区・駕輿丁区の各一部が土砂災害警戒区域等に指定されています。大雨による土砂災害が発生する恐れがあり、早めの避難が必要です。

地域のつながりを大切に 「自主防災組織」をご存知ですか？

自主防災組織とは、地域住民が協力して、災害のときに助け合う組織です。自主防災組織は、一人ひとりが「自分たちの地域は自分たちで守る」という意識のもと、災害時の役割分担や、避難訓練、初期消火訓練などを普段から行い、災害が発生したときに迅速かつ安全に行動できるよう組織されています。

問い合わせ 粕屋町協働のまちづくり課 ☎938-0173

高	警戒レベル	災害状況	避難情報等	住民がとるべき行動
	警戒レベル5	災害発生又は切迫	緊急安全確保 [町が発令]	危険な区域からまだ避難できていない方は 命を守るための最善の行動をとる 。
	警戒レベル4までに必ず避難!			
	警戒レベル4	災害のおそれ高い	避難指示 [町が発令]	危険な場所から 全員避難 少しでも安全な場所にすみやかに避難する。
	警戒レベル3	災害のおそれあり	高齢者等避難 [町が発令]	危険な場所から 高齢者等はすみやかに避難する 。河川沿いにお住まいの方は、避難準備が整い次第、避難を開始する。
	警戒レベル2	気象状況悪化	大雨・洪水・高潮注意報 [気象庁]	ハザードマップ等で避難行動を確認する。
低	警戒レベル1	今後気象状況悪化のおそれ	早期注意情報 [気象庁]	災害への心構えを高める。

防災情報の取得

気象や避難情報などが簡単に入手できるスマートフォンアプリです。

利用無料

ふくおか防災ナビ

まもるくん



(福岡県ホームページ)



現在地の防災情報を
プッシュ通知



避難所の情報を
地図でわかりやすく

備蓄品の例

食料

火を通さずに食べることができ、保存の可能なものにしましょう。



飲料水

一人一日3リットルを目安にしましょう。



ガスボンベコンロ

火がつくかどうかの確認をしましょう。



生活必需品

普段の生活になくはないもの。メガネ、生理用品、トイレトペーパーなど。



3月

鶴寿のお祝い



3月に乙仲原西区の田中 スミヨさん、戸原区の西村 静恵さんが、百歳の誕生日を迎えられました。心よりお慶び申し上げます。

箱田町長がそれぞれ訪問し、花束や記念品の贈呈を行い、ご長寿をお祝いしました。これからも、お身体に気を付けて健やかに過ごされますよう心からお祈りします。鶴寿を迎えられた2名のご長寿の秘訣などをうかがいました。



田中 スミヨさん

「しっかり体を動かして、よく食べること。」ご親戚が多く、9月に迎える玄孫さんの誕生を楽しみにしていらっしゃるそうです。また、生まれてからずっと粕屋町でお過ごしとのことで、「粕屋町が大好き！」と嬉しいおことばをいただきました。



西村 静恵さん

周りの方への気配りを大事にされているようで、100歳になられた今でも施設の職員さんやご家族の体調を気遣って、お声掛けをされるとのことでした。また、句作にも励んでおられ、近所の公園でお花見をしながら詠まれた句を見せていただきました。

まちのわだい

まちからのお知らせ

団体揭示板

行事予定

施設情報

みんなで安心

いろいろ情報

4月
15~21

Discover! ふるさとWish 粕屋町

FUKUOKA & SAGA

KBC(九州朝日放送)では、県内外の市町村を1週間ずつテレビとラジオで紹介する「ふるさとWish」を放送しています。今回は、4月15日(月)から21日(日)の期間で、町内のグルメや物産、元気な企業や団体、人物など粕屋町の魅力がたくさん紹介されました。

取材にご協力いただいた皆さま、KBCスタッフの皆さま、ありがとうございました。



テレビCM
ふるさとスキップ

阿恵官衙遺跡の発掘作業員の皆さんが、粕屋町の名所をスキップしてめぐり、元気に町をPRしました。見ているこちらも楽しくなるCMが流れました。



ラジオ番組 PAO~N
玲子の踊る弥栄中継

箱田町長が出演し、バラまつりやYOSAKOIかすや祭りなど町の魅力がたっぷり紹介され、終始笑いが絶えない楽しい中継となりました。



テレビ番組 Wish+(プラス)
あいたか~中継

阿恵区でボルダリングジムを運営する元日本代表の両親と、全国大会で優勝経験のある息子さんがご家族で出演しました。

4月
24

町立小学校の新一年生に自由帳の寄贈

粕屋町とフレンドリータウン協定を締結しているプロバスケットボールチーム、ライジングゼファーフクオカ株式会社から町立小学校に通う新一年生全員にオリジナル自由帳を寄贈していただきました。

この自由帳には、夢に向かって自由に活用してほしいという思いが込められています。自由帳が子どもたちに手渡されたあとは、福岡市出身の重富 周希選手によるドリブルやシュートの披露、児童11人をおかしたのダンクシュートなど、子どもたちは選手との交流を楽しみました。

これからも協定に基づき、シティプロモーションに関することや青少年の健全育成に関することなど、相互に協力していきます。



5月
3・4

どんたくパレードに出場

博多どんたく港まつりに、粕屋町のよさこいチームで結成されたどんたく隊が出場しました。参加した踊り子(2日間で延べ約400人)は心をひとつにして、元気いっぱいに演舞を披露してパレードを盛り上げました。「元気と笑顔をかすやから」の横断幕を掲げて行進する粕屋町どんたく隊に沿道からはたくさんの拍手をいただきました。



5月
7

九州旅客鉄道株式会社との包括連携協定

粕屋町は九州旅客鉄道株式会社と包括連携協定を締結しました。この協定は、公共交通の利便性向上とまちの魅力向上により、粕屋町都市計画マスタープランで掲げる「暮らし続けたいまち」の実現を目的としています。

今後は、この協定に基づき、「子どもや高齢者にやさしいまちづくり」「環境にやさしいまちづくり」など幅広い分野での協力を図っていきます。



粕屋町こども家庭センターを設置しました

こども家庭センターとは？

粕屋町に住むすべての妊産婦、お子さん、そのご家族が安全安心に生活できるよう、子育て世帯へ一体的な相談支援を行う機関です。

窓口は粕屋町健康センター内に設置され、「母子保健係」と「こども相談係」の2つの係で構成されています。相談内容に応じて必要なサービスへつなぐことができるよう、一緒に考えていきます。

事業の内容

●母子保健係

妊娠届出の受付、母子健康手帳の交付、乳幼児健診や妊娠・出産・乳幼児の子育てに関する相談・教室を行っています。

主に保健師や助産師が、妊娠期から子育て期のさまざまな不安や悩みについて対応しています。



●こども相談係

チャイルドほっとライン(養育相談専用ダイヤル☎410-2325)で、こども本人や保護者、ご家庭が抱えるさまざまな心配ごとに対応しています。

子ども家庭支援員が、医療や教育など必要な機関と連携・調整を行ないながら、支援につなげます。



どんなことが相談できるの？

●妊娠、出産に関すること

- (例)・つわりで思うように食べられない
- ・初めての妊娠で不安が大きい
- ・何から準備すればよいかわからない



●子育てに関すること

- (例)・離乳食がうまく進まない
- ・予防接種の受け方を知りたい
- ・ことばの発達が遅れているかもしれない



●保護者が悩んでいること

- (例)・こどもにイライラしてしまう
- ・近くに相談できる人がいない
- ・育児や家事のサポートがほしい



●こども本人が相談したいこと

- (例)・自分ばかりが怒られる
- ・学校に行きたくない
- ・自分の居場所がない



相談方法

電話または来所にて相談を受け付けます。お気軽にご相談ください。

- ▶場 所 粕屋町健康センター1階
- ▶相談時間 月曜日～金曜日 (祝日・年末年始を除く) 午前8時30分から午後5時まで

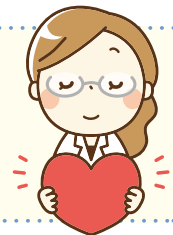

問い合わせ 粕屋町子ども未来課 母子保健係 ☎ 938-0258 こども相談係 ☎ 410-2325

まちのわだいし

まちからのお知らせ

団体揭示板

行事予定

施設情報

みんなで安心

いろいろ情報

令和5年度の財政状況を公表します

「粕屋町財政状況の公表に関する条例」に基づき、令和5年度予算の執行状況を公表します。

数値は、令和6年3月末現在の執行状況です。5月末までの2か月間は、出納整理期間になっており、令和5年度決算とは異なります。

① 令和5年度歳入歳出予算執行状況(繰越分含む)

◎一般会計 (単位:千円)			◎特別会計 (単位:千円)		
歳入科目	予算現額	収入済額	歳出科目	予算現額	支出済額
町 税	7,364,708	7,023,044	議 会 費	133,825	126,914
地 方 譲 与 税	105,392	106,331	総 務 費	2,036,645	1,803,713
利 子 割 交 付 金	2,000	1,741	民 生 費	8,476,449	7,270,355
配 当 割 交 付 金	30,000	36,053	衛 生 費	1,820,899	1,488,477
株式等譲渡所得割交付金	30,000	44,782	農 林 水 産 業 費	147,040	106,531
法 人 事 業 税 交 付 金	130,000	130,059	商 工 費	335,242	319,467
地方消費税交付金	1,190,000	1,186,093	土 木 費	1,860,712	1,451,683
環境性能割交付金	17,000	19,533	消 防 費	541,296	509,904
地方特例交付金	60,781	61,329	教 育 費	4,483,857	2,945,002
地方交付税	1,377,115	1,376,032	災 害 復 旧 費	15	0
交通安全対策特別交付金	12,000	9,737	公 債 費	1,173,740	1,106,224
分担金および負担金	233,051	232,546	諸 支 出 金	1,734,859	1,699,094
使用料および手数料	256,745	265,128	予 備 費	34,497	0
国 庫 支 出 金	4,139,512	3,571,057			
県 支 出 金	1,589,846	1,480,699			
財 産 収 入	47,306	49,377			
寄 附 金	1,206,899	1,128,354			
繰 入 金	1,389,583	1,389,582			
繰 越 金	822,131	822,131			
諸 収 入	431,617	331,793			
町 債	2,343,390	528,790			
合 計	22,779,076	19,794,191	合 計	22,779,076	18,827,364

会 計 別	予算現額	収入済額	支出済額
国 民 健 康 保 険	3,868,078	3,586,019	3,509,103
介 護 保 険	2,798,077	2,583,103	2,411,629
後 期 高 齢 者 医 療	634,097	584,558	568,125
住宅新築資金等貸付事業	838	840	577

◎企業会計

【水道事業】 (単位:千円)		
項 目	予算現額	収入済額 支出済額
収 益 的 収 入	1,073,200	918,544
収 益 的 支 出	935,902	617,534
資 本 的 収 入	9,100	1,899
資 本 的 支 出	508,330	344,039

【流域関連公共下水道事業】 (単位:千円)		
項 目	予算現額	収入済額 支出済額
収 益 的 収 入	1,235,479	860,472
収 益 的 支 出	1,260,066	605,183
資 本 的 収 入	711,191	689,567
資 本 的 支 出	955,838	886,861

② 町有財産の状況

土 地	1,054,639㎡
建 物	123,200㎡
基 金	5,806,327千円

④ 一時借入金の状況

全会計一時借入金なし

③ 町債(長期借入金)の状況

借入残高 (単位:千円)	
会 計 別	借入残高
一 般 会 計	12,145,862
水 道 事 業 会 計	1,645,215
流域関連公共下水道事業会計	6,937,748

問い合わせ 粕屋町経営政策課 ☎ 938-0175



令和5年度 情報公開制度・個人情報保護制度運用状況報告書

第1 公文書の開示の状況

(1) 開示請求の状況

令和5年度の公文書の開示請求件数は117件です。
開示請求者別内訳は次のとおりです。

開示請求者の区分	件数
町の区域内に住所を有する個人	89
町の区域外に住所を有する個人	5
町の区域内に事務所を有する法人その他の団体	0
町の区域外に事務所を有する法人その他の団体	23
合計	117

(2) 実施機関別開示請求状況および決定状況

所管	請求件数	開示請求の主な内容	決定等の状況						
			開示	部分開示	非開示	不存在	却下	取下げ	
町長	総合窓口課	1	戸籍の発行に関する資料	1					
	健康づくり課	2	集団検診の契約に関する資料他		2				
	介護福祉課	1	介護サービス事業所の事故報告に関する資料		1				
	都市計画課	8	住居表示に関する資料他	8					
	道路環境整備課	4	工事の入札に関する資料他		4				
教育委員会	社会教育課	1	館長の公募に関する資料	1					
	学校教育課	100	教育支援委員会資料他		100				

※1件の請求に複数の内容が含まれている場合がありますので、請求件数と決定状況が一致しないことがあります。

第2 不服申立ての状況

令和5年度は、開示決定等に対する審査請求(不服申立て)はありませんでした。

第3 粕屋町情報公開審査会および粕屋町個人情報保護審査会

(1) 審査会の設置

粕屋町情報公開審査会および粕屋町個人情報保護審査会は、実施機関からの諮問事項の調査、答申、建議等を行うため、条例および規則の規定に基づき町長の附属機関としてその都度設置されます。

(2) 粕屋町情報公開審査会委員および粕屋町個人情報保護審査会委員

粕屋町情報公開審査会委員および粕屋町個人情報保護審査会委員は、現在3名(弁護士2名、大学教員1名)で組織され、委員の任期は2年となっています。

問い合わせ 粕屋町総務課 ☎ 938-0162

〈有料広告〉

会員募集中



60歳以上の健康で働く意欲のある方

第2金曜日 午前10時より

説明会を行っています



(公社) 粕屋町シルバー人材センター
電話 092-938-3300

〈有料広告〉

買取大吉

KAITORI DAIKICHI

豊富な
買取品目

どのようなお品物でも査定は無料です!

金・プラチナ/ジュエリー/時計/ブランド品/切手
金券/カメラ/テレホンカード/携帯電話 などなど

エフコープかすや店

☎092-405-8600

出張買取いたします

福岡県糟屋郡粕屋町酒殿4丁目15番2号
エフコープかすや店 2階

まちのわだい

まちからのお知らせ

団体掲示板

行事予定

施設情報

みんなで安心

いろいろ情報

粕屋国保だより

令和6年度の国民健康保険税の賦課限度額、税率が変わります

今年度の保険税は、県から示された令和6年度の標準保険料率等を参考として、有識者と被保険者で構成する「粕屋町国民健康保険事業の運営に関する協議会」の答申および町議会の議決を経て決定しました。また、地方税法施行令等の改正により支援分の賦課限度額が引き上げられました。 ※()内は前年度比

令和6年度	粕屋町の保険税率		
	医療給付費分	後期高齢者支援金分	介護納付金分
所得割率 基準総所得に対し	8.50% (+0.38%)	3.20% (+0.52%)	2.50% (+0.09%)
均等割額 1人当たり	31,000円 (+3,000円)	11,000円 (+1,000円)	11,000円
平等割額 1世帯当たり	32,000円 (+3,000円)	12,000円 (+2,000円)	9,000円 (+1,000円)
賦課限度額	65万円	24万円 (+2万円)	17万円

現在、粕屋町国民健康保険(粕屋町国保)は、社会保険適用要件の拡大や、75歳を迎え後期高齢者医療保険制度へ移行する方が多いことなどから、年々被保険者数が減少しています。また、被保険者の割合は、65歳以上の方が3分の1以上を占めており、高齢化と医療の高度化により、一人当たり医療費は年々上昇傾向にあります。また、粕屋町国保財政は赤字を抱えており、現在も赤字削減・解消計画の取り組みを進めている状況です。

国民健康保険事業は、平成30年度の国保制度改革により、財政運営の責任主体が県へと移行され、県が医療費にかかる費用を全額市町村に交付する代わりに、市町村はその拠出金(財源)にあたる事業費納付金を県に納付するという形態に変わっています。事業費納付金は、市町村ごとの医療費水準、所得水準により決定され、県から示されます。

市町村が県に納める事業費納付金の財源は、主に国民健康保険税による収入になります。事業費納付金の財源確保および赤字の削減・解消、そして粕屋町国保運営が安定したものとなるように、税率を改正する運びとなりました。

粕屋町国保被保険者の皆さまには大変な負担を強いることとなり、大変心苦しく、苦渋の判断となっています。皆さまのご理解とご協力をいただきますこと、心よりお願い申し上げます。

医療費を抑えることが最終的には保険税を抑えることにつながります。そのためには、健診を受けて自身の体の状態を把握することはもちろん、予防できる病気は未然に防ぐことが重要です。普段からの一人ひとりの健康に対する心がけをお願いします。

国民健康保険税納税通知書の発送について



令和6年度国民健康保険税納税通知書を6月中旬に発送しますので、納期限内に納付をお願いします。保険税のお支払いは、納めに行く手間が省けて納め忘れがない口座振替が便利です。

均等割額、平等割額の保険税軽減判定基準の見直しについて

この度の税制改正に伴い、所得に基づく軽減判定基準額が表のとおり変更されました。



	令和5年度	令和6年度
7割軽減	43万円 + (給与所得者等の数 - 1) × 10万円	変更なし
5割軽減	43万円 + (給与所得者等の数 - 1) × 10万円 + 29万円 × 被保険者数	43万円 + (給与所得者等の数 - 1) × 10万円 + 29.5万円 × 被保険者数
2割軽減	43万円 + (給与所得者等の数 - 1) × 10万円 + 53.5万円 × 被保険者数	43万円 + (給与所得者等の数 - 1) × 10万円 + 54.5万円 × 被保険者数

※給与所得者等とは、給与所得者と公的年金等に係る所得を有する者です。

※被保険者数には、国民健康保険から後期高齢者医療へ移行した方も含みます。

※この軽減制度は申請の必要はありませんが、世帯主および加入者全員(19歳以上)の所得の申告が必要です。

所得が無い方(扶養されている方を除く)でも申告をされていないと軽減判定ができませんので、ご注意ください。

問い合わせ 粕屋町総合窓口課 国保年金係 ☎ 938-0215



地域の身近な相談相手 民生委員・児童委員

皆さんは、地域に民生委員・児童委員と呼ばれる方々がいらっしゃることをご存知でしょうか。粕屋町では現在41名(うち2名は児童に関する支援の専門である主任児童委員)の方がそれぞれの区域を受け持ち活動を行っています。

活動内容は一人暮らしの高齢者や障がいのある方の見守り活動を行うほか、子育てや介護など日常生活の心配事についての相談に応じることや、住民と行政や福祉機関等をつなぐ橋渡し役としての活動などを行っています。

民生委員・児童委員には法に基づく守秘義務がありますので、安心してご相談ください。

民生委員・児童委員のマーク

幸せのシンボルマークである四つ葉のクローバーの中に、民生委員の「み」の文字と児童委員を示す双葉を組み合わせ、平和のシンボルの鳩をかたどっています。このマークは、愛情と奉仕を表しています。

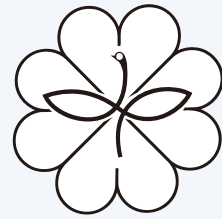

民生委員・児童委員の証

ご自宅へ訪問する際など活動をするときは、次のような身分証を携帯しています。

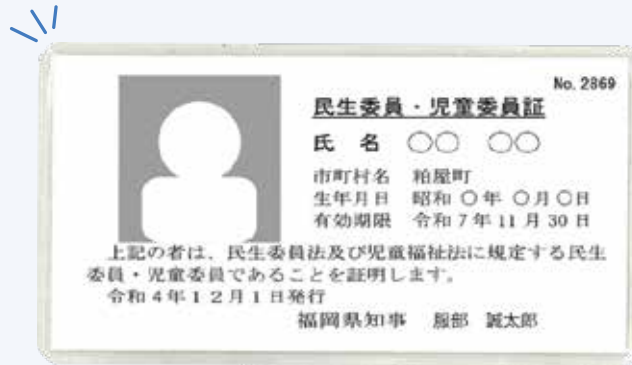

こんな活動を行っています

75歳以上の一人暮らしの方への訪問

75歳以上の一人暮らしの方の中には、行政等が把握しきれていない、「サービスは必要でも、ご自身で動くことができない方」もいらっしゃいます。そのような方々の掘り起こしを行い、その方にとって必要な支援につなぐため、民生委員の方へ可能な範囲で75歳以上の一人暮らしの方々を訪問等していただくようお願いしております。

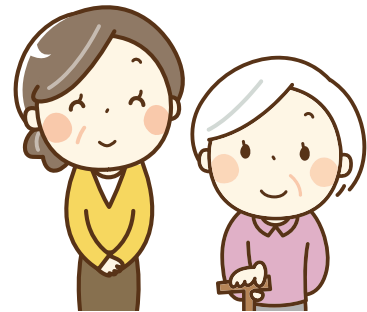

問い合わせ 粕屋町介護福祉課 ☎ 938-0229

まちのわだい

まちからのお知らせ

団体揭示板

行事予定

施設情報

みんなで安心

いろいろ情報

企業版ふるさと納税による寄附を頂き、 心から感謝しお礼申し上げます

企業版ふるさと納税は、自治体が行う地方創生の取り組みに賛同した企業がその収益の一部を寄附し、社会貢献やまちづくりの応援を行う制度です。

粕屋町では、この制度を活用して企業からの寄附を募り、「粕屋町まち・ひと・しごと創生推進計画」に掲げる取り組みを推進しています。

このたび、下記の企業から寄附を頂きました。心から感謝申し上げます。

企業名	株式会社 三浦工務店 様
住 所	福岡県福岡市南区弥永2丁目32番21号



頂いた寄附は、「若者向け魅力発信プロジェクト」(町内外の若者層に興味を持ってもらえるよう、複数メディアを活用して町のさまざまな魅力を発信する取り組み)に活用しました。

問い合わせ 粕屋町経営政策課 ☎ 938-0175

男女共同参画週間 6月23日～29日

男女共同参画局
ホームページ

男性と女性が、学校や職場などさまざまな場面で、それぞれの個性と能力を発揮できる「男女共同参画社会」を実現するためには、国や地方公共団体だけでなく、皆さん一人ひとりの意識・行動が必要です。

私たちのまわりの男女のパートナーシップについて、この機会に考えてみませんか。



男女共同参画コーナー(粕屋町立図書館)のご案内

「男女共同参画」という言葉だけ聞くと難しく感じてしまうかもしれませんが、さまざまな場面、身近なところで男女共同参画の考え方が広がってきています。

6月26日(水)まで町立図書館特設コーナーで男女共同参画の関連図書を紹介していますので、ぜひお立ち寄りください。



性別に関する悩みやトラブルを抱えていませんか? 男女共同参画苦情処理制度 をご活用ください

詳しくはこちら



こんな場合にご相談ください

- 町の施策が男女共同参画社会の形成を妨げていると思われる場合
- 町内で性別を理由とする人権侵害を受けている場合



問い合わせ 粕屋町協働のまちづくり課 ☎ 938-0173



「ゆうゆうサロン」のご案内

☎ 粕屋町介護福祉課 高齢者支援係
(地域包括支援センター) ☎ 938-0229

粕屋町では、地域の住民同士が気軽に集い、ふれあいを通して「生きがいづくり」「仲間づくり」の輪を広げる場として、ゆうゆうサロンを開催しています。ゆうゆうサロンでは、介護予防体操やレクリエーション、専門知識を有する講師の派遣やボランティアとの交流等、さまざまな活動を実施しており、地域の介護予防の拠点となっています。

時間帯や具体的な活動内容は地区ごとに異なりますので、参加ご希望の方は、粕屋町介護福祉課または、ゆうゆうサロンボランティアへご相談ください。また、地域の「ゆうゆうサロン」を支えるボランティアも随時募集しています。皆さまのご参加をお待ちしています。

対象者

粕屋町在住の65歳以上の方
(ただし、1人で来所可能な方。もしくは家族による送迎が可能な方で身の回りのことができる程度自立できている方)

※参加にあたり、健康状態などの簡単なアンケートを行います。



開催場所

町内24か所の地域公民館など

実施回数

月に2~3回程度

会場スタッフ

指導員(月1~2回)

講師として、理学療法士・作業療法士、歯科衛生士、管理栄養士などを派遣

当日の流れの一例

時間	内容
9:30~10:00	会場準備、検温、出欠確認、 血圧測定
10:00~11:30	体操、ゲーム・講話、トイレ 休憩
11:30~12:00	水分補給・歓談・昼食準備 など
12:00~13:00	昼食休憩
13:00~14:30	体操・ゲーム・制作・歓談など 自由

※終了時間や会費は各サロンの状況により異なります。



児童手当のお知らせ

☎ 粕屋町総合窓口課 児童手当担当
☎ 938-2311(内線417)

- 今月は児童手当の支払月です(2月・3月・4月・5月分)。受給者への振り込みは、6月10日(月)に行います。
- 現況届や認定請求書が必要な方には案内をお送りします。

現況届の案内が届いた方

書類を確認いただき、6月28日(金)までに提出してください。この届を提出されないと、受給資格があっても6月分以降の児童手当の支払いを受けることができなくなります。

認定請求書の案内が届いた方

前年度所得超過により手当を支給されていなかった方で、今年度支給対象となる方にお送りします。

書類を確認いただき、案内に記載している期限までに提出してください。6月分から手当を支給します。期限内に提出がない場合、申請の翌月分からの支給となります。案内は6月中旬以降順次発送します。

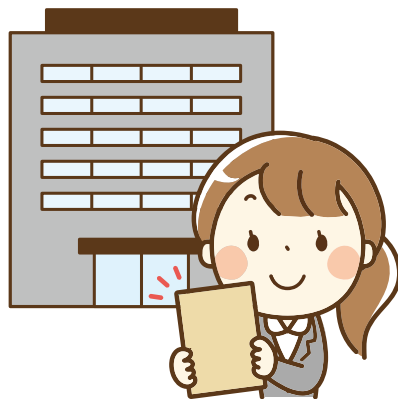

身体障がい者相談員・知的障がい者相談員を紹介します

☎ 粕屋町介護福祉課 ☎ 938-0229

障がいのある方やそのご家族からの相談を受けていただくために、町から委嘱された相談員です。

障がいのある方の地域での活動支援や障がいのある方への理解を促進する活動をしています。障がいに関連する悩みなどご相談ください。

任期は、令和6年4月から令和8年3月までです。

身体障がい者相談員 貞末 勝重 ☎ 939-1048

森 玲子 ☎ 939-2039

知的障がい者相談員 小川 美紀 ☎ 090-7291-9623

まちのわだい

まちからのお知らせ

団体掲示板

行事予定

施設情報

みんなで安心

いろいろ情報

募集

生活支援体制整備事業、協議体の参加者募集

☎ 粕屋町介護福祉課 ☎ 938-0229

生活支援体制整備事業では、高齢になっても住み慣れた地域で自分らしく生活していくために、公的サービスでは補えないちょっとした困りごとを地域の支え合いで解決できるような仕組みづくりを目指しています。

このように、自分たちが住む地域をどうしたらもっと住みやすくなるか、こんな町だったらいいな、こんな仕組みがあればいいのといったことを話し合う場を「協議体」といい、令和5年11月より2回の協議体を開催しました。協議体は、今後も開催予定で、地域の声を反映し、住みやすい町づくりを考えていきます。

今回、協議体に参加していただける方(町内居住または勤務している方)を募集します。地域の課題や日々の生活の中で感じることを協議体で話してみませんか。

申し込み 自己PRカード(様式は問いません)に氏名、年齢、連絡先、応募理由を記載の上、粕屋町介護福祉課または事業の委託先である粕屋町社会福祉協議会までご提出ください。(申し込み多数の場合は抽選)

申込期限 7月31日(水)

環境
衛生

「ゼロカーボンシティかすや」を目指して

☎ 粕屋町GX推進室(道路環境整備課内) ☎ 938-0198

地球温暖化問題の解決のためには、これから10年間の対策が重要となり、さまざまな主体が、それぞれの活動に即した温室効果ガスの排出抑制に取り組んでいく必要があります。

本町においても令和4年3月に「ゼロカーボンシティかすや」を宣言し、このたび「粕屋町地球温暖化対策実行計画(区域施策編)」を策定しました。

この計画では、温室効果ガスの排出抑制だけでなく、生活の質の向上・健康福祉の増進・地域環境の改善を地域経済の波及につなげ、環境・経済・社会の統合的向上を図ることで、魅力あふれるゼロカーボンシティかすやを目指します。

粕屋町ホームページ



募集

粕屋町総合計画審議会の委員を募集します

☎・☎ 〒811-2392 粕屋町駕与丁一丁目1番1号
粕屋町役場 経営政策課 総合政策係
☎ 938-0175/FAX 938-3150

町のあらゆる計画の中で最上位の位置づけとなり、長期的かつ総合的な行政運営の指針となる「第6次粕屋町総合計画」を策定するにあたり、町民の皆さまのご意見を広く反映させるために総合計画審議会の委員を募集します。

募集人数

4名程度

応募資格

- 粕屋町に在住、在勤または在学している18歳以上の方
- 粕屋町のまちづくりに関心があり、平日昼間の会議に出席できる方

活動内容

- 町長の諮問に応じて計画に関する事項の審議を行います。
- 会議の開催は令和6年度に4回、令和7年度に6回程度を予定しています。
- 会議時間は1回につき2時間程度を予定しています。

任期

委嘱の日から2年以内

報酬等

会議出席1回につき5千円

応募方法

次の書類を窓口、郵送、またはファクスで提出するか、電子申請サイトからも応募することができます。

- 1 応募申込書
- 2 応募の動機やまちづくりへの意見について書いていただいたもの(様式自由)

※応募申込書は粕屋町役場経営政策課で配布するほか、粕屋町ホームページからダウンロードできます。

応募期限

6月28日(金)必着

電子申請サイト



選考

- 応募書類をもとに書類選考を行い、委員全体の年齢や地域等を考慮し、必要に応じて面接等を行い決定します。
- 選考結果は7月中旬に応募者全員に通知します。
- 選考された方は、委員として氏名が公表されますので、あらかじめご了承ください。

その他

危険なブロック塀を撤去するための補助金をご活用ください

☎ 圃 粕屋町都市計画課 ☎ 938-0208

ブロック塀の倒壊による歩行者への被害を防ぐため、傷んだり劣化したりしたブロック塀を撤去する際に、撤去費用の一部を補助します。

補助の対象であるか判断するため、事前に町職員が現地を確認しますので、まずはご相談ください。

交付までの流れ

- 1 都市計画課へ事前相談
※職員の現地確認により対象となるか判定。
- 2 交付申請書の提出
- 3 交付の決定(申請から1週間程度)
- 4 ブロック塀撤去工事
- 5 完了報告書の提出
(令和7年2月28日(金)まで)
- 6 交付額の決定・支払い
●2～5は2か月程度かかります。
●撤去を行う業者の選定は、申請者が行ってください。

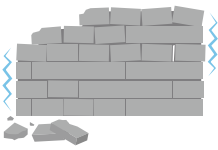

業者に関する相談窓口

団体名	電話番号
一般社団法人 福岡県建築士事務所協会	☎ 473-7673
公益社団法人 日本エクステリア建設業協会	☎ 673-0401
全九州コンクリートブロック工業組合	☎ 413-1636

補助金額

補助対象となるブロック塀の撤去に係る費用の2分の1の額(上限120,000円)

※撤去に係る費用には、撤去に伴い必要となる運搬費・処分費・諸経費を含みます。

補助の対象となるブロック塀

- 事前に町職員が現地確認を行ったもの
- 道路に面しているもの
- 撤去前の高さが1m以上のもの
- ひび割れ、傾き、ぐらつきなどがあるもの(点数をつけて判断します)

その他

- 予算額に達した場合は事業期間内に受付を終了することがあります。
- 詳細は粕屋町ホームページをご確認ください。

健康・医療

健康に関するアンケート調査にご協力ください

圃 粕屋町健康づくり課(健康センター) ☎ 938-0258

粕屋町健康増進計画の現計画の最終評価と次期計画策定のため、健康に関するアンケート調査を実施します。

調査票がお手元に届いた方は、回答いただきますようご協力をお願いします。

調査時期

6月

対象

町内在住の18歳以上の方3,000名(無作為抽出)

調査方法

対象者に調査票を郵送します。調査票をご記入のうえ、同封の返信用封筒(切手不要)に入れて投函または調査票に記載されたURLでインターネットからご回答ください。

健康・医療

粕屋町国民健康保険・福岡県後期高齢者医療広域連合からのお知らせ

圃 粕屋町総合窓口課 国保年金係・後期高齢者医療係 ☎ 938-2311(内線447・445)

入院時の食事代

診療報酬改定に伴い、入院時の食事代が、6月1日から下記のとおり変更となります。

入院した時の食事代について(1食あたり)

区分	現行	改正後 令和6年 6月1日～
住民税課税世帯(下記以外の方) ※指定難病者は280円(令和6年5月までは260円)です。 ※平成28年4月1日時点で1年を超えて精神病棟に入院している方は260円で据え置きとなります(今後変更となる場合があります)。	460円	490円
●住民税非課税世帯(区分オ) ●区分Ⅱ	90日までの入院 210円 過去12か月で90日を超える入院 160円	230円 180円
区分Ⅰ(世帯全員の所得が0円)	100円	110円

※区分Ⅰ・Ⅱ:70歳以上75歳未満の方が対象

まちのわたし

まちからのお知らせ

団体揭示板

行事予定

施設情報

みんなで安心

いろいろ情報

その他

粕屋町消防団 操法大会開催のお知らせ

☎ 粕屋町協働のまちづくり課 ☎ 938-0173

粕屋町消防団操法大会が開催されます。「自分たちのまちは、自分たちで守る」という消防団員の気迫あふれる競技をぜひ町民の皆さんもご覧いただき、温かい応援をお願いします。

日時

6月23日(日)
8:00開会 8:30競技開始
(11:30終了予定)



場所

中部消防署グラウンド(粕屋警察署前)
※駐車場は粕屋農協本所横グラウンド

その他

粕屋町LINE公式アカウント 受信設定はお済みですか

☎ 粕屋町協働のまちづくり課 ☎ 938-0173

防災、ごみの収集日、イベント情報など粕屋町のさまざまな情報をお届けしています。

受信設定メニューから、欲しい情報を選んでください。



受信設定の手順



ステップ1
受信設定を選択し、設定画面を開く。

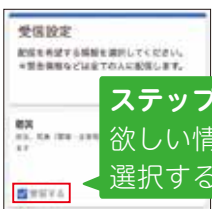

ステップ2
欲しい情報を選択する。

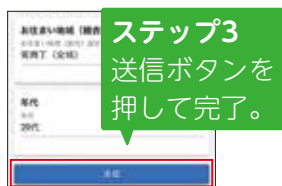

ステップ3
送信ボタンを押して完了。

〈有料広告〉

女性の矯正治療
専門医がお答え
します。

歯並び 無料相談会

「どんな治療なの?」「金額や期間は?」お気軽にご相談ください。

日程: 第2・第4木曜
時間: 14時~18時

要予約
約30分

年齢に関係なく
始められます。

井上歯科 粕屋 検索 粕屋町長者原東 3-3-41 ☎939-0438

その他

「地域猫活動」の支援について

☎ 粕屋町道路環境整備課 ☎ 938-0198

地域猫活動とは、地域住民の合意のもと、その地域にお住まいの住民が主体となって、不妊去勢手術や一定のルールに基づいた餌やり、トイレの管理などを行うことにより、猫によるフン尿などの生活環境被害を軽減しつつ、猫に一代限りの生を全うさせ、地域から野良猫を減らしていく取り組みです。

地域の「猫を助けたい方」と「猫に困っている方」とが、お互いに対立するのではなく歩み寄ることにより、長期的な視点で地域から所有者のいない猫を減らしていくことを目的としています。

この取り組みは全国的に広がっており、粕屋町においても、令和4年4月1日から地域猫活動の支援を開始しています。支援内容は下記のとおりです。

支援内容

地域猫活動を実施する活動グループに対して、不妊去勢手術(耳先カットを含む)の費用を全額補助する手術券を交付します。

活動グループについて

地域猫活動が実施される地域内に在住する成人2人以上で構成されていることが要件です。

詳しい制度の説明やお手続きについては、お問い合わせください。



〈有料広告〉

フラダンス体験してみませんか

6月14日(金) 10時~12時
6月28日(金) 10時~12時

開催場所: サンレイクかすやりハーサル室 1F

仲間と一緒に癒しの踊りで
運動不足解消しましょう

連絡先: フラ マウロア Tel.090-4082-2257
福岡市東区香椎6-26-11

まちのわたい

まちからのお知らせ

団体掲示板

行事予定

施設情報

みんなで安心

いろいろな情報



令和6年度福岡県中小企業等 省エネ設備導入支援補助金の募集

☎ 粕屋町GX推進室(道路環境整備課内) ☎ 938-0198

福岡県では、県内の中小企業等を対象とした、省エネ効果が期待される既存設備の更新等にかかる費用の補助を実施しています。事業所等の省エネ設備更新をお考えの方は、この機会にぜひご検討ください。

補助対象者

福岡県内に事業所を有する中小企業者、小規模企業者、青色申告をおこなっている個人事業主等

補助対象設備

- LED照明(同時に導入する調光設備含む)
- 高効率空調設備(高効率換気設備含む)
- 業務用給湯設備 ● 変圧器 ● 冷凍冷蔵機器
- 高性能ボイラ ● 高効率コージェネレーション
- 産業用モータ
- EMS(他の対象設備と同時導入の場合のみ)

補助率 補助対象経費の3分の1(上限:100万円)

補助対象経費 機器の購入および設置工事に要する経費

公募期間

- 第1次公募:5月1日(水)~5月31日(金)
- 第2次公募:6月1日(土)~6月28日(金)
- 第3次公募:7月1日(月)~7月31日(水)
- 第4次公募:8月1日(木)~8月30日(金)
- 交付決定:各公募期間終了から約1か月後
- 設備設置可能期間(目安):交付決定~令和6年12月末頃
- 実績報告の期限:令和7年2月7日(金)

※上記期間内であっても予算が無くなり次第、受付終了。
補助要件、事業の流れ、実施要綱および申請に必要な様式等の詳細については福岡県のホームページをご確認ください。

町のホームページでは、上記事業者向けの福岡県事業の他に、住民向けの国の補助事業の情報も掲載していますので、あわせてご覧ください。



特設人権相談のご案内

☎ 粕屋町社会教育課 ☎ 938-0243

法務大臣から委嘱された人権擁護委員による特設人権相談を開催しています。人権擁護委員は私たちの人権に関する身近な相談相手です。

家庭内の悩みごとや近隣とのトラブル、いじめなどの子どもの人権に関する問題、差別の問題など非常に幅広い相談をすることができます。相談は無料で、秘密は固く守られます。一人で悩まずにぜひご相談ください。

人権相談日時

毎月第1火曜日 10:00~12:00
詳しくは毎月の行事予定表をご覧ください。

場所 粕屋町福祉センター

人権擁護委員

安松 広子 氏、長 義則 氏、立石 道子 氏、
原田 安紀 氏、大庭 由美 氏、伊東 和範 氏



行政相談のご案内

☎ 粕屋町協働のまちづくり課 ☎ 938-0173

毎日の暮らしの中で、国の仕事などについての苦情や要望はありませんか。

行政相談委員は、地域の皆さんの身近な相談相手として、行政サービスに関する相談や行政の仕組み、手続きに関する相談を受け付け、相談者への助言や関係行政機関への通知などの仕事を行っています。相談は無料で、秘密は厳守されます。

行政相談日時

毎月第1火曜日 10:00~12:00
詳しくは毎月の行事予定表をご覧ください。

場所 粕屋町福祉センター

行政相談委員 水上 尚子 氏、青木 繁信 氏

マイナンバーカード休日開庁・夜間窓口のお知らせ

できる手続き

マイナンバーカードの受け取り、
電子証明書の更新、申請補助
※住民票の証明書発行業務、引越
し手続きなどはできません。

休日開庁 6月30日(日)
9:00~12:00

夜間窓口 6月20日(木)
17:00~19:30

マイナンバーカードの概要や申請・交付方法についてはこちらをご覧ください。



マイナンバーカードを利用したコンビニ 交付の証明書が10円で取得できます

- 対象の証明書** ※粕屋町の証明書に限ります。
- 住民票の写し(マイナンバーは記載できません。)
 - 印鑑登録証明書
 - 所得課税証明書
 - 戸籍の全部(個人)事項証明書
 - 戸籍の附票の写し
- ※戸籍の証明は、本籍地が粕屋町の方に限ります。



問い合わせ 粕屋町総合窓口課 ☎ 938-0215

まちのわたし

まちからのお知らせ

団体揭示板

行事予定

施設情報

みんなで安心

いろいろ情報



リアル野球盤 参加親子募集

私たち長者原スワローズは、粕屋町まちづくり活動団体として、子ども同士や子育て世代の地域交流を図るため年に4回「リアル野球盤」というイベントを開催しています。次回開催日は以下のとおりです。ぜひ親子でご参加ください。

- 日時 6月29日(土) 10:00~12:00
- 場所 粕屋中央スポーツ公園
- 参加申し込み 6月28日(金)まで
詳細はInstagramをご確認ください。
随時部員募集中です。体験・見学も大歓迎です。
- 問い合わせ
長者原スワローズ 大黒
☒ 4649cs@gmail.com

詳細は
こちら



第7回 ファミリーマルシェ かすやの開催

可愛いハンドメイド作品やワークショップ、キッチンカーなど、多数出店します。飲食ブースも設けていますのでご家族皆さままでのご来場をお待ちしています。

- 日時 6月16日(日) 10:00~15:00
- 場所 ミスターマックス粕屋店 駐車場
(粕屋町仲原2714)
- 入場料 無料
- 問い合わせ ファミリーマルシェかすや
小西
☒ family.o.che.kasuya@gmail.com



地域食堂

「七夕彩りそうめん」を予定しています。好きな具材を選んで、世界でひとつだけのトッピングを作って食べてみませんか。

- 日時 7月7日(日) 11:00~13:00
- 場所 原町区公民館
- 定員 30名
- 対象 粕屋町にお住まいの方
- 参加費 子ども100円、大人300円
- 申し込み方法
下記連絡先までお名前と参加人数、電話番号をお伝えください。
- 問い合わせ
NPO法人親の学び舎 ☎ 600-2446
☒ oyanomanabiya@gmail.com



粕屋町文化協会 会員募集

文化協会は、粕屋町の芸術・文化の振興を目的に、日頃の活動を通して町民の皆さまの潤いのある豊かな生活とまちづくりを目指しています。書や絵画、工芸などの創作活動や、日舞や和洋楽器の演奏など、幅広い分野で活躍しています。入会資格は、サークル活動をされている団体が主となりますが、個人で制作活動をされている方も、個人での入会が可能ですので、一度ご相談ください。

- 年会費
大人 1,000円
子ども(高校生以下) 500円
- 問い合わせ・申し込み
粕屋町文化協会事務局
(サンレイクかすや2階)
☎ 931-7511
(毎週月・金曜日 13:00~16:00)



まちづくり活動支援室からのお知らせ

登録団体紹介パンフレットができました

粕屋町では、福祉・子育て・文化・まちづくりなどさまざまな分野のボランティア活動が行われています。町のために日々頑張っている登録団体の皆さんを紹介するパンフレットを作成しましたので、ぜひご覧ください。

詳細は
こちら



開室日 月曜日(第1・3除く)~
土曜日(第1・3・5除く)
9:00~17:00

※日曜日、祝日、サンレイクかすやの休館日は閉室です。

問い合わせ
粕屋町まちづくり活動支援室 ☎ 938-8835

まちのわだい

まちからのお知らせ

団体掲示板

行事予定

施設情報

みんなで安心

いろいろな情報

行事予定表

町内保育所開催の子育て支援イベント

施設休館日

Wed 水	Thu 木	Fri 金	Sat 土
			<ul style="list-style-type: none"> 子 体操のお姉さん(ライフキネティック) (♥9:45~10:30、10:50~11:50)👉 図 おおきい子向けおはなし会 (11:00~11:30) 図 地域貸出 (袖須文化センター11:00~12:00、 上大隈公民会館14:00~15:00) <p style="text-align: right; font-size: 2em;">1</p>
<ul style="list-style-type: none"> 子 ペアレントトレーニング講座③ (♥10:00~11:30)👉 <p style="text-align: center; font-size: 2em;">5</p>	<ul style="list-style-type: none"> 👨👩 シール遊び (9:30~10:30)👉 👨👩 体操のお兄さんと遊ぼう (10:00~11:00) <p style="text-align: center; font-size: 2em;">6</p>	<ul style="list-style-type: none"> 👨👩 シャボン玉あそび (10:00~12:00)👉 子 親育ち講座② (♥10:30~11:30)👉 図 このほんよんで (11:00~11:30) <p style="text-align: center; font-size: 2em;">7</p>	<ul style="list-style-type: none"> 子 パステルアート① (♣10:00~11:30)👉 子 ファミサポ講習会① (♥10:00~12:00)👉 図 おおきい子向けおはなし会 (11:00~11:30) <p style="text-align: center; font-size: 2em;">8</p>
<ul style="list-style-type: none"> 健 赤ちゃん相談 (9:15~11:15)👉 健 マタニティ栄養教室 (10:00~11:00)👉 子 親子運動教室 (♥10:30~11:30)👉 👨👩 4・5・6月のお誕生会 (10:30~12:00) 健 マタニティ相談 (11:00~12:00)👉 <p style="text-align: center; font-size: 2em;">12</p>	<ul style="list-style-type: none"> 健 10か月児健診 (9:15~10:15、13:00~13:45) 👨👩 折り紙であじさい作り (9:30~10:30)👉 👨👩 体操のお兄さんと遊ぼう (10:00~11:00) 子 ファミサポ講習会② (♥10:30~12:00)👉 子 10カ月ブックスタート (▲11:00~12:00) <p style="text-align: center; font-size: 2em;">13</p>	<ul style="list-style-type: none"> 健 レディース健診 (8:00~11:00)👉 子 おくるみタッチ (◆10:00~11:30)👉 👨👩 ねんどあそび (10:00~12:00)👉 図 このほんよんで (11:00~11:30) <p style="text-align: center; font-size: 2em;">14</p>	<ul style="list-style-type: none"> 子 キッズフラダンス① (♥10:30~11:30)👉 図 おおきい子向けおはなし会 (11:00~11:30) 図 地域貸出 (袖須文化センター11:00~12:00、 上大隈公民会館14:00~15:00) 子 花サークル (♣13:40~15:00)👉 <p style="text-align: center; font-size: 2em;">15</p>
<ul style="list-style-type: none"> 健 ウォーキング(スマイル会) (9:30~12:00) 子 ファミサポ講習会④ (♥10:00~12:00)👉 かすやおしゃべりカフェ(認知症カフェ) 駅前カフェ3ca8(さかや)(15:00~16:00) <p style="text-align: center; font-size: 2em;">19</p>	<ul style="list-style-type: none"> 👨👩 わらべうた・親子ふれあいマッサージ (9:30~10:30)👉 子 製作(七夕飾り) (♣9:30~11:30、13:30~) 👨👩 体操のお兄さんと遊ぼう (10:00~11:00) マイナンバーカード夜間窓口 (17:00~19:30) <p style="text-align: center; font-size: 2em;">20</p>	<ul style="list-style-type: none"> 健 3歳児健診 (9:15~10:15、12:50~13:45) 👨👩 講習会(親子でポーセラーツ) (10:00~12:00)👉 図 このほんよんで (11:00~11:30) <p style="text-align: center; font-size: 2em;">21</p>	<ul style="list-style-type: none"> 子 ファミサポ講習会⑤ (♥10:00~12:30)👉 図 おおきい子向けおはなし会 (11:00~11:30) <p style="text-align: center; font-size: 2em;">22</p>
<ul style="list-style-type: none"> 健 4か月児健診 (9:15~10:15、13:00~13:45) 子 ペアレントトレーニング講座④ (♥10:00~11:30)👉 👨👩 かたつむり製作 (10:30~12:00) 子 3歳児ブックスタート (◆11:00~11:30) <p style="text-align: center; font-size: 2em;">26</p>	<ul style="list-style-type: none"> 健 1歳6か月児健診 (9:15~10:15、12:50~13:45) 👨👩 体操のお兄さんと遊ぼう (10:00~11:00) 子 読み聞かせ(まーぶる) (♣10:30~11:15) 休 粕屋フォーラム <p style="text-align: center; font-size: 2em;">27</p>	<ul style="list-style-type: none"> 👨👩 かたつむり製作 (10:00~12:00)👉 図 このほんよんで (11:00~11:30) <p style="text-align: center; font-size: 2em;">28</p>	<ul style="list-style-type: none"> 子 キッズフラダンス② (♥10:30~11:30)👉 図 おおきい子向けおはなし会 (11:00~11:30) <p style="text-align: center; font-size: 2em;">29</p>

まちのわだい

まちからのお知らせ

団体掲示板

行事予定

施設情報

みんなで安心

いろいろ情報

粕屋町防災月間

☀️ 町内の交通事故

3月末現在(前年比)

	令和6年 3月中	累計
件数	18(-12)	77(-11)
内高齢者	2(-8)	11(-11)
<small>(上記累計件数のうち飲酒運転にかかわるもの0(±0)件)</small>		
死者数	0(±0)	0(±0)
負傷者数	21(-14)	101(-11)

💰 6月の税金

町県民税	第1期
国民健康保険税	第1期

🗣️ 今月の各種相談

特設人権相談

4日(火)
福祉センター(10時~12時)

行政相談

4日(火)
福祉センター(10時~12時)

心配ごと相談

4日(火)・18日(火)
福祉センター(10時~12時)
※裁判所で訴訟中、弁護士に依頼済の方は受け付けできません。

交通事故・犯罪などの住民相談

13日(木)・27日(木)
粕屋町役場(10時~12時)
※要予約 ☎938-0173 協働のまちづくり課

ファイナンシャルプランナー生活設計相談

7日(金)
粕屋町役場(9時~19時)
※要予約 ☎938-0232 収納課

- 🏠 健康センター
- 📖 図書館(粕屋フォーラム)
- 👦 かすやこども館
 - ♠️ つどい
 - ♣️ 作ろうスペース
 - ▲ のんびりロビー
 - ♥️ いろいろホール
 - ◆ ボランティアルーム
- 👶 粕屋わかば保育園
- 👶 ヴィラのぞみ愛児園
- 👶 大川保育園
- 👶 青葉はるまち保育園
- 👶 星の子保育園
- 👶 西保育所
- 👶 仲原保育所
- 👶 中央保育所
- 📞 要予約



6月の

Sun 日	Mon 月	Tue 火
健康 成人健診 (8:30~11:00)📞 生涯学習研修会 (サンレイクかすや、10:00~12:00) 子育て やってみようサイエンス (♥️10:30~11:30)📞 小学生向けおはなし会 (15:00~15:30)	健康 成人健診 (8:30~11:00)📞 子育て スタンプあそび (10:00~12:00)📞	健康 健康相談 (9:00~12:00) 健康 ウォーキング(スマイル会) (9:30~12:00)
2	粕屋フォーラム サンレイクかすや かすやドーム 3	かすやこども館 4
小学生向けおはなし会 (11:00~11:30) アンガーマネジメント講座 (14:00~15:00) ⚡️20ページ	講習会 (10:00~12:00)📞	
9	粕屋フォーラム かすやこども館 かすやドーム 10	かすやこども館 11
子育て ファミサポ講習会③ (♥️10:00~12:00)📞 小学生向けおはなし会 (11:00~11:30) 子育て ハイハイレース (♠️11:00~、14:30~) 小学生向けおはなし会 (15:00~15:30)	子育て かんてんであそぼう (10:00~12:00)📞	健康 2歳児歯科健診 (9:15~10:15、12:50~13:45)
16	粕屋フォーラム かすやドーム 17	かすやこども館 18
粕屋町消防団操法大会 (中部消防署、8:00~) ⚡️15ページ 子育て 体操のお兄さんと遊ぼう (♥️9:45~10:30)📞 子育て 体操のお兄さんとホップステップジャンプ (♥️10:50~11:50)📞 小学生向けおはなし会 (11:00~11:30)	子育て 6・7月生まれお誕生会 (10:00~12:00)📞 ふくしの日(福祉関係団体によるバザー)(役場ロビー) 子育て お誕生会 (♠️11:00~)	かすやおしゃべりカフェ(認知症カフェ) サンレイクかすや(14:00~15:00)
23	粕屋フォーラム かすやドーム 24	かすやこども館 25
マイナンバーカード休日開庁 (9:00~12:00) 子育て 体操のお兄さんと遊ぼう (♥️9:45~10:30)📞 子育て 体操のお兄さんとホップステップジャンプ (♥️10:50~11:50)📞 小学生向けおはなし会 (11:00~11:30)		
30		

粕屋フォーラム…粕屋町立図書館、歴史資料館

まちのわだい

まちからのお知らせ

団体掲示板

行事予定

施設情報

みんなで安心

いろいろな情報

かすや 子育て館
 開館時間 9:00~20:00
 6月休館日 毎週火曜日、9日(日)、10日(月)
 410-2230
 申込方法 窓口・電話

粕屋町立 図書館
 開館時間 10:00~18:00 (金曜日は19:00まで)
 6月休館日 毎週月曜日、27日(木)
 939-4646
 申込方法 窓口・電話

ママと一緒に ベビーマッサージ教室

6月3日(月)から予約開始
 日時: 7月4日(木)
 ①10:30~11:30 ②13:40~14:40
 場所: ボランティアルーム(2階)
 対象者: 生後3か月~1歳未満の子どもと保護者
 定員: 各回10組
 内容: マッサージオイルを使って親が子どもへマッサージを行います。バスタオルをお持ちください。
 参加費: 500円
 ※体調が悪い場合や予防接種後48時間以内の方は受講できません。



毎日の子育てが楽しくなる講座 アンガーマネジメントでイライラしない子育て術

当日受付
 毎日の子育てにイライラしていませんか。無駄にイライラしないために、上手な怒りの対処法などちょっとしたコツを学んで楽しく子育てしましょう。会社など人とのコミュニケーションでも使えます。
 日時: 6月9日(日) 14:00~15:00
 場所: 粕屋フォーラム2階 視聴覚室
 講師: 粕屋町社会教育委員 ころ塾ぎやろっぷ代表 中村 孝史 氏
 定員: 30名(先着) ※託児はありません。

植物の香りで虫よけスプレーを作ろう ~アロマセラピー~

6月6日(木)から予約開始
 日時: 7月6日(土) 13:40~15:00
 場所: 作ろうスペース(2階)
 対象者: 18歳まで(未就学児は保護者同伴)
 定員: 8組
 内容: 親子で植物の香りを楽しめる虫よけスプレーを作ります。
 参加費: 500円

ひまわりおはなし会スペシャル

6月8日(土)から予約開始
 日時: 7月6日(土) 11:00~11:45
 場所: 粕屋フォーラム2階 視聴覚室
 対象者: 未就学児(保護者同伴)~小学生
 定員: 60名(先着)
 出演: おはなし会ひまわり
 内容: 人形劇、大型絵本の読み聞かせなど



体操のお兄さんと遊ぼう!

6月7日(金)から予約開始
 日時: 7月7日(日)・21日(日) 9:45~10:30
 どちらか1回の参加になります。
 場所: いろいろホール(1階)
 対象者: 就学前の子どもと保護者
 定員: 10組
 内容: 運動用具を使って楽しく遊びます。
 参加費: 無料

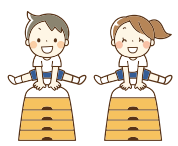

図書館おしごと体験

予約受付期間: 6月15日(土)~30日(日)
 日時: ①7月27日(土)
 10:30~11:30 小学1・2年生コース
 14:00~15:30 小学3・4年生コース
 ②7月28日(日)
 10:30~12:30 小学5・6年生コース
 14:00~16:00 中学生コース
 定員: 各コース10名
 ※申し込み多数の場合は抽選になります。
 抽選結果: 7月2日(火) ※館内・ホームページに掲載

ママのための産後ケア

6月13日(木)から予約開始
 日時: 7月13日(土) 10:30~11:30
 場所: ボランティアルーム(2階)
 対象者: 就学前の子を持つ母親(子ども同伴可)
 定員: 5組
 内容: 妊娠・出産による身体の変化の講話や呼吸法などの実技を行います。バスタオルをお持ちのうえ、動きやすい服装でお越しください。
 参加費: 無料



地域貸出 一部休止のお知らせ

7月より、柚須文化センターの改修工事が始まります。工事による休館に伴い、柚須文化センターで実施している地域貸出を休止します。
 休止期間: 令和6年7月~令和7年3月(予定)
 ※上大隈公民会館の地域貸出は実施します。
 日程は図書館ホームページや館内で配布しているカレンダーでご確認ください。



まちのわたし
 まちからのお知らせ
 団体掲示板
 行事予定
 施設情報
 みんなで安心
 いろいろ情報



開館時間 9:00~22:00
 予約受付時間 9:00~21:00
 6月休館日 3日(月)

まちのわだい

まちからのお知らせ

団体掲示板

行事予定

施設情報

みんなで安心

いろいろな情報



夏休み粘土あーと教室

6月8日(土)から受付開始(先着順) ※電話は6月9日(日)から
 粘土と簡単な道具を使って、おいしそうなおミニサイズの料理を手造りします。木箱に自分好みの配置をしてオリジナルの作品に仕上げます。

日時：7月20日(土)・21日(日)
 午前の部 10:00~12:00
 午後の部 13:00~15:00

場所：クラフトルーム
 対象者：3歳以上(未就学児は保護者同伴)
 定員：各部15名
 受講料：500円(申し込み時)
 材料費：1,000円(受講当日)



カラーサンドアート講座

6月15日(土)から受付開始(先着順) ※電話は6月16日(日)から
 透明のグラスにカラフルな砂を何層にも積み重ねて、色鮮やかな模様を作ります。上部に造花やクリップをはめ込み世界に一つだけのインテリアアイテムとして幅広い世代に人気があります。

日時：7月27日(土)
 午前の部 10:00~11:30
 午後の部 13:00~14:30

場所：研修室4
 対象者：5歳~中学生(未就学児は保護者同伴)
 定員：各部10名
 受講料：500円(申し込み時)
 材料費：1,000円(受講当日)



マシュマロフォンダント講座

6月16日(日)から受付開始(先着順) ※電話は6月17日(月)から
 マシュマロフォンダントは溶かしたマシュマロを使い、ケーキなどを華やかに飾り付けるデコレーションスイーツの事です。

日時：7月28日(日)
 午前の部 10:00~12:00
 午後の部 14:00~16:00

場所：調理室
 対象者：5歳~18歳(未就学児は保護者同伴)
 定員：各部12名
 受講料：500円(申し込み時)
 材料費：1,200円(受講当日)
 持ってくるもの：エプロン、手拭きタオル



親子運動教室(ヨチヨチ)

6月17日(月)から予約開始

日時：7月17日(水) 10:30~11:30
 場所：いろいろホール(1階)
 対象者：0歳児(首が座った頃から)~1歳児と保護者
 定員：10組
 内容：子どもをマッサージしながら表情筋や舌の動き股関節などのトレーニングをします。また保護者の抱っこトレーニングも行います。

参加費：無料

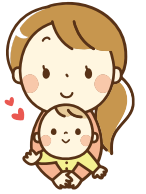

やってみようサイエンス

6月27日(木)から予約開始

日時：7月27日(土) 10:30~11:30
 場所：いろいろホール(1階)
 対象者：4歳児~小学生
 (未就学児は保護者同伴)

定員：10名
 内容：科学実験で楽しみながらいろんな不思議を発見します。また身の回りにある材料を使って工作します。

参加費：無料



リトミック(ねこになって踊ろう)

6月28日(金)から予約開始

日時：7月28日(日) 9:45~10:30
 場所：いろいろホール(1階)
 対象者：3歳児~5歳児
 定員：10組
 内容：ねこのポーズ、よつんばいなど、ねこの動きで脳を刺激し心身を活性化します。

参加費：無料



キッズダンス

6月28日(金)から予約開始

日時：7月28日(日) 10:50~11:50
 場所：いろいろホール(1階)
 対象者：小学1年生~6年生
 定員：10名
 内容：ねこのダンスでぽかぽかしなやかに、心身を元気に働かせて活性化します。

参加費：無料



かすやドーム
 939-5130
 申込方法 窓口

開館時間	体育館	プール
火～金曜	9:00～22:00	10:00～21:30
土日祝日	9:00～20:00	10:00～19:30
予約受付時間	閉館の30分前まで	
6月休館日	毎週月曜日 30日(日)プールのみ	

ヨガレッスンのご紹介

かすやドームのスタジオでは、3種類のヨガを実施しています。目的や体力に合わせてヨガのレッスンを受講してみませんか。

はじめてのヨガ
 ヨガ未経験者の方も安心して受講できます。呼吸や基本のポーズを中心に気持ちよく身体を動かしましょう。

日時：毎週水曜日 11:10～11:50
 対象者：高校生以上の方
 料金：施設利用料+300円

ヨガ
 ヨガの呼吸やポーズをゆっくりと行います。ヨガ初心者の方も無理せず受講できます。

日時：毎週火曜日 11:20～12:20*
 19:30～20:30
 毎週日曜日 10:30～11:30
 対象者：中学生以上の方 ※(火)昼のみ高校生以上
 料金：施設利用料+500円

パワーヨガ
 同じ動きを繰り返す「太陽礼拝」をベースに呼吸に合わせて全身を動かします。

日時：毎週土曜日 11:45～12:45
 対象者：中学生以上の方
 料金：施設利用料+500円



**虐待かも
 と思ったら
 いちはやく
 189番へ**

189番にかけると
 お近くの児童相談所につながります。

夏休み親子陶芸教室

7月6日(土)から受付開始(先着順) ※電話は7月7日(日)から
 親子で楽しく話しながら陶器の制作過程を学び、自由な発想でオリジナルの茶碗や湯呑等が作れます。

日時：7月25日(木)・30日(火)、8月6日(火)
 計3回 19:00～20:30

場所：クラフトルーム
 対象者：小学生～高校生相当(親子で申し込み)
 定員：8組/16名
 受講料：1,500円/1組(申し込み時)
 材料費：2,800円/1名(受講初日)

かすやこども文化芸術ウィーク参加者募集

受付期間：6月4日(火)～6月28日(金)

【ステージ発表部門】
 本格的な舞台演出でステージ発表を行ってみませんか。

日時：8月10日(土) 開演13時予定
 場所：サンレイクかすや さくらホール
 対象者：高校生(相当の年齢)まで
 ※粕屋町在住、または活動の拠点が粕屋町内の個人・団体に限る。

参加費：無料

【展示部門】
 個性あふれる作品を多くの方に見てもらいませんか。

日程：8月16日(金)～8月22日(木)
 場所：サンレイクかすや 展示ホール
 対象者：小学生～高校生(相当の年齢)が制作した作品
 ※粕屋町在住、または活動の拠点が粕屋町内の個人・団体に限る。

参加費：無料

七夕竹あかりライトアップ&七夕コンサート

開館20周年を記念し、竹あかりライトアップと七夕コンサートを実施します。ぜひライトアップで演出される幻想的な空間と七夕コンサートで癒しの時を感じにご来場ください。

●**ライトアップ・竹あかり**
 期間：7月2日(火)～7月7日(日)
 時間：19:00～21:00
 場所：北側壁面・北側外階段

●**笹の展示**
 期間：7月2日(火)～7月7日(日)
 時間：9:00～21:00
 場所：展示ホール

●**七夕コンサート**
 日程：7月7日(日)
 時間：開演 18:00～ 終演 19:30
 場所：2階ラウンジ
 料金：無料
 出演：かすや児童合唱団、sumire(スミレ)ピアノ&サクソ



まちのわたし

まちからのお知らせ

団体揭示板

行事予定

施設情報

みんなで安心

いろいろ情報

上大隈公民会館 教室一覧



各教室で参加者を募集しています。
 また新規教室(サークル)開設も募集しています。
 詳細は講師または公民会館までご連絡ください。

講座名	曜日	時間	講師名	代表者	電話番号
ヨガ&医療体操	月3回	10:00~11:30	品川 静	森下 右子	☎090-4021-3007
空 手	火 月4回	(4歳~一般成人) 18:00~20:30	品川 勇治	品川 勇治	☎080-1777-3007
パ ソ コ ン	第1・3	18:30~20:30	中村 晶子	中村 晶子	☎090-4573-3917
チ ア ダ ンス	木 月4回	(幼児~小3) 17:00~18:00 (小4~小6) 18:00~19:00	井上 貴子	井上 貴子	☎090-2079-3289
ま さ き 体 操	金 月3~4回	(幼児・児童クラス) 17:00~19:00 (バク転サークル) 19:00~20:30	高山 慶大	平岩 雅基	☎080-3222-6990 (代表者)
舞 踊	土 月4回	13:00~15:00	瀧乃 緑	瀧乃 緑	☎090-8391-3913

問い合わせ 【上大隈公民会館】粕屋町大字上大隈342番地 ☎938-8030(休館日:毎週水曜日)

<有料広告>

#ラジドラ50

皆さんの作品を
大募集

視聴者参加型のラジオドラマで「あの頃」を振り返る

思い出の音楽をテーマに、自主制作のラジオドラマをお届けする視聴者参加型のFMラジオ番組「#ラジドラ50」を放送中です。九州各地から届いたラジオドラマは名作揃い。老若男女を問わずさまざまなリスナーが「あの頃」の思い出を作品にしています。毎週土曜日18:15-18:30、FM福岡とラジコで「ラジドラ50」がオンエア!

粕屋町の皆さんラジドラ50で
一緒に番組を作りませんか?

年間の最優秀作品には賞金20万円を進呈!

<https://radidra50.com/>
ラジドラ50
QRコードから

株式会社京谷商会 〒583-0991 大阪府南河内郡太子町春日99-1 コールセンター 0120-649-111

<有料広告>

社会貢献 みらい定期預金

the bears' school お取り扱い期間

年利0.5%

税引後実質年利回り0.402% ※複利のみ
 組合員ではない方 0.4% (税引後実質年利回り0.321%)

2024年4月1日(月)~
2025年3月31日(金)

お預け入れ期間

1年経過後からいつでも満期扱い!

(据え置き期間1年) ⇄ (お引き出し自由期間4年) ⇄ (最長5年間)

詳しくは当組合窓口にお問い合わせいただくか、組合ホームページをご覧ください。

横浜幸銀信用組合
お問合せは
0120-86-1493

東福岡支店

【営業時間/平日9:00~15:00】
 福岡市東区千早4-20-1 ドコモ香椎ビル2階 ☎092-674-7733

健康かすや21通信

6月4日～10日は「歯と口の健康期間」です。



正しいブラッシングを行いましょ

歯やお口の健康は、おいしく食べる、会話を楽しむなど、日常生活には欠かせないものです。全身の健康ともかかわりがあるため日々のケアが大切になってきます。身近な病気で歯を失う原因の約7割が、むし歯と歯周病です。歯周病とは、歯の周りに細菌が集まり感染し炎症が起こることです。むし歯や歯周病は、歯垢(しこう)を放っておくとよりやすくなります。歯垢は細菌の塊で、歯の表面についている白色や黄白色のネバネバしたものです。その歯垢を放置すると石灰化し歯石となります。歯石になると歯科医院での専門的な清掃が必要になります。歯石となる前に正しいブラッシングで歯垢を落としましょう。

正しいブラッシング方法

特に歯垢が付きやすい場所に注意してブラッシングしましょう。

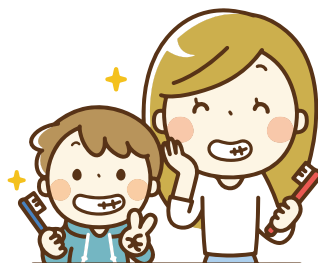

黄色が歯垢のつきやすいところです



より詳しくブラッシング方法を知りたい方は、日本歯科医師会のホームページにある「テーマパーク8020」をご覧ください。



ブラッシングの基本

- 1 毛先を歯の面にあてる
- 2 軽い力で動かす
- 3 小刻みに動かす



歯垢を残さないためにも定期的に歯科医院での歯のクリーニングや歯の健診を行いましょ。

健康センターでは、集団健診で20歳～69歳の方に無料で歯科健診を実施しています。また、20・30・40・50・60歳の節目の年齢の方には、町内歯科医療機関で無料で受診できる受診券を4月に郵送しています。



問い合わせ 粕屋町健康づくり課(健康センター) ☎ 938-0258

<有料広告>

かすや相続対策セミナー

福岡相続サポートセンター人気のセミナーが粕屋地区で開催！
私たちが「相続のプロフェッショナル」としてあなたの悩みを解決いたします。

1 相続の基礎知識	2 相続トラブル事例紹介	3 相続登記の義務化ポイントと個別相談会
7/11 (木)	7/18 (木)	7/25 (木)

場所 サンレイクかすや 研修室
時間 13:00～14:30 (受付:12:30～)
※2回目のみ 14:00～15:30(受付13:30～)
定員 25名(定員になり次第終了)

参加無料

福岡相続サポートセンター
※福岡相続サポートセンターは三好不動産の関連会社です。
福岡県福岡市中央区天神2丁目14-2 福岡証券ビル 8F
ご予約はコチラ **0120-37-9174** (受付 月～金 10時～17時)



まちのわだい
まちからのお知らせ
団体揭示板
行事予定
施設情報
みんなて安心
いろいろ情報

梅雨時期は交通事故が多発する季節です

梅雨時期になると、視界悪化による「追突事故」や「歩行者をはねる事故」、水たまりでブレーキ制御が不能になる「スリップ事故」など、交通死亡事故や重大事故が頻発します。

カーブ手前で減速

速度制限を守り、カーブの手前では十分に減速してください。

早めにワイパーを作動

雨の日は視界が悪くなります。早めにワイパーを作動させ視界を確保しましょう。

車間距離を十分に取る

雨の日はブレーキが利きにくくなります。車間距離を取り、早めの優しいブレーキを心掛けましょう。



自転車に乗るときもご注意ください

自転車は「車道の左側が原則」です。

例外として歩道を通行する際は歩行者優先で、すぐに停まれる速度で通行しましょう。

ヘルメットを着用しましょう。

命を守るために自転車運転の際はヘルメットを着用することも重要です。粕屋町では、4月よりヘルメット購入に対する補助を行っています。詳しくは、粕屋町ホームページをご覧ください。



夜間はライトをつけましょう。

ながら運転はやめましょう。

傘をさしながら、スマートフォンを見ながら、音楽を聴きながら運転すると、判断が遅れてしまい重大な事故につながります。絶対にしないようにしましょう。

問い合わせ 粕屋町協働のまちづくり課 ☎ 938-0173

認知症をもっと身近に!

『かすや認知症川柳』を募集します

9月のアルツハイマー月間に向けて、認知症に関する川柳を募集します。2025年には65歳以上の5人に1人が認知症になるといわれており、認知症をもっと身近に感じていただくために企画しています。ご応募いただいた川柳は、広報かすや9月号やアルツハイマー月間の啓発展示で公表します。
※アルツハイマー月間とは、認知症への正しい理解が進むことを目的として、世界中で啓発活動を行う期間です。

「認知症になっても住み慣れた地域で安心して暮らし続けることができる地域づくり」のため、啓発活動を行っています。



テーマ：『認知症』（認知症に関する川柳であれば内容は問いません）

募集期間 5月30日(木)～6月28日(金)

様式 提出いただく用紙に決まりはありません。5・7・5の川柳の形式をとった作品をご提出ください。

提出先 粕屋町役場 介護福祉課 高齢者支援係 (窓口または郵送)
〒811-2392 粕屋町駕与丁1丁目1番1号

応募時の注意

- 匿名、ペンネーム、本名で応募できます。
 - 可能であれば年齢の表記をお願いします。(掲載時は〇歳代と表記します。)
 - 応募は1人10作品までです。
- ※応募多数の場合は、掲示作品を選定させていただく場合がありますのでご了承ください。

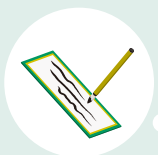

問い合わせ 粕屋町介護福祉課 高齢者支援係(地域包括支援センター) ☎ 938-0229

いろいろ情報



法律相談

法律と暮らしの無料相談

福岡東部法律事務所のご協力により、「法律と暮らしの無料相談会」が開かれます。どなたでもお気軽にお越しください。

- 弁護士が直接お会いして相談に応じます。
- 相談内容は固く秘密が守られます。
- 相談は無料です。

日時 6月14日(金) 18時～21時
場所 サンレイクかすや 研修室3・研修室4

予約問い合わせ

電話での予約をお願いします。
☎0900(7)3998(9)270
岩田恵まで

行政書士による「相続・遺言・成年後見」無料相談会

公益社団法人コスモス成年後見サポートセンター福岡県支部では、会員行政書士による「相続・遺言・成年後見」等についての無料相談会を開催します。どなたでもお気軽にご来場ください。予約優先

日時 6月25日(火)

13時～15時30分まで受付
※基本、偶数月の第4火曜日開催の予定です。

場所 サンレイクかすや 研修室2

問い合わせ
行政書士とい京子事務所
☎(410)7785

日曜労働相談会

福岡県では、労働相談の機会を幅広く提供するため、左記のとおり、各地域の労働者支援事務所において日曜労働相談会を実施します。労働者、使用者どちらからも相談をお受けします。

相談は無料で、電話および面談にて応じます。秘密厳守。相談内容により弁護士相談も連携して行います。

日時 6月23日(日)
10時～18時まで
(受付は17時30分まで)

相談会場

福岡県福岡労働者支援事務所
(福岡市中央区赤坂1-8-8)
福岡県福岡西総合庁舎5階
相談員

福岡労働者支援事務所職員
問い合わせ・相談

福岡労働者支援事務所
☎(735)6149

催し

ワイメンズバンド

Shion♪ 私音♪

第13回定期演奏会

ママさんブラスバンドのファミリーコンサートです。ご家族でも気軽ににご来場ください。乳幼児大歓迎です。

日時 6月30日(日)

14時30分開場

15時開演(約1時間)

場所 サンレイクかすや さくらホール

入場料 無料

曲目

アンパンマンのマーチ、アイドル魔女の宅急便コレクション 他
主催問い合わせ

エフコープテーマクラブシオン ミュージック
☎0900(8)9110(3)409

詳しくはホームページをご覧ください。

ワイメンズバンドシオン



お知らせ

119いのちを守る

住宅用火災警報器

設置していますか?
点検していますか?

住宅用火災警報器の設置効果

総務省消防庁の分析によると、令和元年から令和3年までの3年

間における失火の原因とした住宅火災について、住宅用火災警報器が設置されている場合は、設置されていない場合に比べ、死者数と損害額は半減、焼損床面積は約6割減という結果が出ています。住宅用火災警報器を設置することで、火災を早期に発見し初期消火や避難を行うことができます。これにより、火災時の死亡リスクや損失の拡大リスクを大幅に減少させることができます。

住宅用火災警報器の点検・交換

住宅用火災警報器は火災を感じるために常に働いており、その寿命は10年とされています。いざというときに住宅用火災警報器が適切に作動するように、定期的に作動確認を行い、設置後10年を目安に交換しましょう。

点検は、本体のボタンを押すか、付属のひもを引きます。正常な場合、正常を知らせる音声や警報音が鳴ります。少なくとも年に2回以上は点検しましょう。

令和6年度全国統一防火標語

「守りたい未来があるから

火の用心



問い合わせ

粕屋南部消防組合消防本部
☎(093)51111



公式ホームページ



職業訓練受講生(8月生)募集

離職などで再就職を希望する方を対象に、専門的知識や技能を学ぶため6か月間の職業訓練を実施しています。

訓練期間

8月1日(木)～
令和7年1月31日(金)

訓練科名・定員

「CAD/CAMエンジニア科」
20名

「環境コーディネーター科」
12名

対象者

公共職業安定所ハローワークに求職の申し込みをしている方

募集期間

5月27日(月)～7月4日(木)

入所選考

7月10日(水) 9時～

筆記および面接

結果発表

7月17日(水) 9時30分

施設玄関にて掲示および発送

申込先

住所を管轄するハローワーク

申込方法

ハローワークの職業訓練相談窓

☎へご相談ください。

受講料

無料(教科書・作業服等の費用は自己負担)

託児施設

申込時に当センターへご相談ください。

施設見学会説明会を毎月(2回)実施しています。(参加費無

料)
時間は13時〜2時間程度

- 1回目…6月5日(水)
 - 2回目…6月18日(火)
 - 3回目…7月3日(水)
- 予約不要です。直接ポリテクセンター飯塚にお越しください。

問い合わせ先
独立行政法人 高齢・障害・求職者雇用支援機構福岡支部 福岡職業能力開発促進センター 飯塚訓練センター(ポリテクセンター 飯塚)
飯塚市柏の森83-9
☎0948(22)4988

放送大学入学生募集のお知らせ

放送大学は、10月入学生を募集しています。
10代から100歳代までの幅広い世代、約8万5千人の学生が、大学を卒業したい、学びを楽しみたいなど、さまざまな目的で学んでいます。

授業には3つのスタイルがあり、BS放送やインターネットで視聴する、また講師から直接受ける授業があります。
心理学・福祉・経済・歴史・文学情報・自然科学など、300以上の幅広い授業科目があり、1科目から学びごことが出来ます。
卒業すれば学士の学位を取得できます。

放送授業1科目の授業料は1万2千円(入学金は別)。半年ご

とに学ぶ科目分だけの授業料を払うシステムです。

全国にキャンパスにあたる学習センターやサテライトスペースが設置されており、面接授業(スクーリング)の開講やサークル活動などの学生交流も行われています。

資料を無料で差し上げています。お気軽に放送大学福岡学習センター(☎(585)3033)または放送大学九州サテライトスペース(☎093(645)3201)までご連絡ください。

出願期間は、第1回は8月31日まで、第2回は9月10日まで。

労働保険のお知らせ

令和6年度 労働保険(労災保険・雇用保険)の年度更新期間は、6月3日(月)〜7月10日(水)です。

電子申請 電子納付や口座振替のご利用、または最寄りの労働局・労働基準監督署・金融機関で申告・納付をお願いします。年度更新申告書の書き方および申告・納付方法等の詳細につきましては、年度更新申告書に同封しているパンフレット等をご参照ください。厚生労働省のウェブサイトでのご確認いただけます。

労働保険のお手続きに「電子申請」をぜひご利用ください。(自宅やオフィスから24時間いつでも申告・納付が可能です。)

労働保険の「電子申請」に関するお知らせ

労働保険のお手続きは「電子申請」をぜひご利用ください。自宅やオフィスから24時間いつでも申請や届け出が可能です。また、労働保険料の納付は口座振替や電子納付が便利です。

- 労働保険の電子申請手続きは「e-Gov」(<https://shinsei.e-gov.go.jp/>)から行うことができます。
- 労働保険関係手続き(2部手続きを除く)は、GビズIDを利用して手続きすることが出来ます。

- 労働保険の電子申請に関する詳細は特設サイトをご覧ください。



電子申請手続き e-Gov



労働保険電子申請特設サイト



問い合わせ

厚生労働省労働基準局
労働保険徴収課
☎03(5253)1111

今月の水道メーター器交換

水道メーター器の有効期間(8年間)が満了する前に、町が委託した指定業者が該当する方の自宅を訪問し、交換を行います。

今月の交換対象区域
町内全域

※交換工事で、代金を請求することは一切ありません。

指定委託業者

(有)前田設備工業

☎(621)9928

(株)倉田

☎(938)2708

松山工業(株)

☎(938)2245

問い合わせ

右記の委託業者または

粕屋町上下水道課

☎(988)0269まで

寄贈御礼

4月1日から4月30日(敬称略)

左の方々より、香典返しとして多額の御寄附を賜りました。紙面をかりまして、厚く御礼申し上げます。御寄附いただいたご芳志は、十分尊重して、有意義に使わせていただきます。

居住地	亡くなられた方	年齢	寄贈主	寄附受納団体
柚 須原 トミ子	90	原 富夫	粕屋町社会福祉協議会 柚須福寿クラブ	
戸 原 石松 丕佐子	80	石松 晴次	粕屋町社会福祉協議会	
江 辻 西村 クニ子	90	西村 昭申	粕屋町社会福祉協議会 江辻四つ葉クラブ	
江 辻 田代 光子	70	田代 和臣	粕屋町社会福祉協議会	
酒 殿 安河内 英子	95	安河内 維仁	粕屋町社会福祉協議会 酒殿福寿会	
若 宮 八尋 須恵子	87	八尋 悟郎	若宮区	
戸 原 濱田 正人	87	濱田 節子	粕屋町社会福祉協議会 戸原区 戸原区楠寿会	

令和6年度

粕屋町職員採用試験(前期)

受付期間

第1次試験(テストセンター方式)

公務員試験対策不要、全国各地で受験可能

令和6年 5/22 水

令和6年 6/27 木

▶ 6/20 木

▶ 7/10 水

● 2次試験 8月上旬(予定)

● 3次試験 8月下旬(予定)



粕屋町役場総務課 庶務人事係

☎ 938-0162

〒 811-2392 福岡県糟屋郡粕屋町駕与丁 1-1-1

職員採用試験に関する採用情報、実施要領・申込書は粕屋町ホームページでご確認ください。



粕屋町
ホームページ

令和6年6月1日発行

編集/粕屋町総務部協働のまちづくり課

発行/粕屋町 福岡県糟屋郡粕屋町駕与丁一丁目1番1号 ☎ 938-2311

印刷/株式会社 三光

UD FONT

見やすいユニバーサルデザインフォントを採用しています。



広報かすやは、「責任ある木質資源を使用した紙」を使用し廃液を出さず、環境に優しい「水なし印刷」で印刷しています。



FSC

www.fsc.org

ミックス

責任ある森林管理を
支えています

FSC® C086357